



*Je víru barev a chutí*



[www.slovacko.cz](http://www.slovacko.cz)

Turistický průvodce regionem



Přírodní ráj

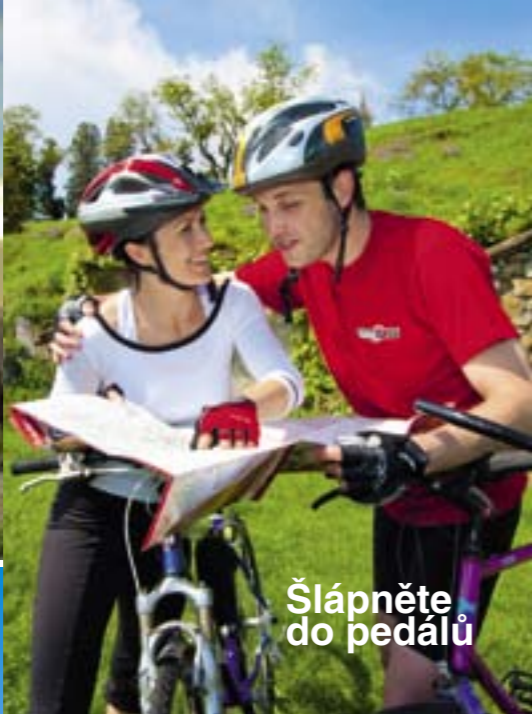

Šlápněte do pedálů



Láska na celý život



Pro malé i velké



*Ve víru barev  
a chutí*



Vybere si každý



Musíte ochutnat



Profesionalita  
a odpovědnost



Užívejte si!



To jinde  
nevidíte



Vzhůru na palubu!



Ve víru barev

# Slovácko

Vítěz soutěže

Evropské destinace nejvyšší kvality – EDEN 2011



## TOP 11 důvodů PRO NÁVŠTĚVU SLOVÁCKA Vybírejte!

1. Slovácké tradice nemají srovnání . . . . . str. 4–8  
**FOLKLOR A LIDOVÉ TRADICE**
  2. Víno ze Slovácka si vás podmaní . . . . . str. 9–14  
**VÍNO A VINAŘSTVÍ**
  3. Slovácké památky patří k nejatraktivnějším . . . . . str. 15–20  
**PAMÁTKY A HISTORIE**
  4. Po celý rok je na Slovácku co vidět i zažít . . . . . str. 21–24  
**KULTURA A MUZEA**
  5. Slovácká krajina je pod ochranou UNESCO . . . . . str. 25–31  
**PŘÍRODA A KRAJINA**
  6. Cykloturistika, nové lákadlo Slovácka . . . . . str. 32–34  
**CYKLOTURISTIKA**
  7. Volnočasová nabídka Slovácka je nepřeborná . . . . . str. 35–38  
**AKTIVNÍ DOVOLENÁ**
  8. Batův kanál – pouze a jen na Slovácku . . . . . str. 39–41  
**DOVOLENÁ NA LODI**
  9. Na Slovácko také za zdravím a relaxací . . . . . str. 42–43  
**LÁZEŇSTVÍ A WELLNESS**
  10. Slovácká města pulsují jedinečným koloritem . . . . . str. 44–47  
**SLOVÁCKÁ MĚSTA**
  11. Slovácká pohostinnost je vyhlášená . . . . . str. 48–49  
**KONGRESY A FIREMNÍ AKCE**
- MAPA SLOVÁCKA** . . . . . str. 50–51
- Turistická informační centra Slovácka** . . . . . str. 52

Roku 2011 vydala Centrála cestovního ruchu Východní Moravy, o.p.s., držitel ocenění pro nejlepší destinační management 1993–2010, J. A. Bati 5520 | 761 90 Zlín  
 Zpracování: m-ARK Marketing a reklama s.r.o., www.m-ark.cz  
 Texty: Avedon s.r.o.  
 Foto: Tomáš Marek, m-ARK, databáze CCRVM a Regionu Slovácko | Mapa: SHOCart | Tisk: Graspo  
 Náklad 6 000 kusů | Neprodejné  
 www.rr-strednimorava.cz, www.vychodni-morava.cz

[www.slovacko.cz](http://www.slovacko.cz)

Slovácko je zosobněním živých lidových obyčejů, cimbálové muziky, pestrých krojů, dobré zábavy, jídla a pití. Každoročně vábí tisíce návštěvníků a slovácké slavnosti vás uchvátí. Ze slováckých tanečnicků, zpěváků a muzikantů přirozeně vyzařuje radost, která se přenáší na ostatní a lidé mají schopnost volně tvořit, improvizovat a dobře se při tom bavit.

## Slovácké tradice nemají srovnání

Slovácký verbuňk – mužský skočný tanec, je na Seznamu mistrovských děl ústního a nemateriálního dědictví lidstva UNESCO a je to jeden z příkladů jak je Slovácko jedinečné a neuvěřitelně pestré. Horňácko, Dolňácko, Podluží, Moravské Kopanice, ... se dále větví do menších regionů a jednotlivých obcí. Každý má jinou výšivku na kroji, jiné písničky, tance. Také místní koláčky, víno i slivovička vždy chutnají trochu jinak – ale pokaždé dobře.

Slovácká kuchyně je proslulá svou chutností a poctivostí v použití masa, omastku, tvarohu, povidel, zelí, škvarků a mnoha jiných dobrot a vydatně přispívá ke kouzlu tohoto kraje. Ano, láska ke Slovácku prochází i žaludkem. K výbornému jídlu patří i sklenka vynikajícího slováckého vína nebo pohárek slivovice, všelék získávaný z trnek, durancí, karlátek, trneček... pardon, švestek, ale také z meruněk nebo oskeruší.

Této rafinované směsi hudby, tance, krojů, babiččiny kuchyně a lahodného (a opojného) moku se jen těžko odolává – navíc, je-li vše nabízeno srdečnými a pohostinnými lidmi v malebném prostředí modrobílých domků s malovaným žudrem nebo v útulném přítmi vinného sklepa. Přijďte a uvidíte, že Slovácko, lidové tradice a pohostinnost nemají široko daleko srovnání!

ve víru barev



Kuželov

### Památky lidové architektury

Jedinečnost Slovácka podtrhuje jeho osobitá, dodnes zachovalá lidová architektura. Staleté tradice v mnoha obcích promlouvají nabílenými fasádami s modrou podrovnávkou a s barevnými květinovými dekory kolem oken a žuder od zručných „maléřeček“. Dochovaly se bohaté statky, domky chalupníků, komory, stodoly, sklepy a sklepní uličky, větrné mlýny, sušárny ovoce, ale také boží muka, křížky a drobné kapličky se soškami sv. Antonína nebo Jana Nepomuckého a dalších světců.



#### BLATNICE POD SVATÝM ANTONÍNEM

Soubor vinohradnických staveb pod Starou horou s přízemní lisovnou, která je v interiéru členěná na patro. Vesnická památková rezervace. [www.ostrozsko.cz](http://www.ostrozsko.cz)



#### HLUK

Rolnické domky č. 283 a č. 284. V domě č. 284 je umístěna expozice dokumentující vývoj místního kroje a lidového bydlení (od 17. do 20. století). Domky bývají zpřístupněny v době významných akcí, jako jsou hody nebo Dolňácké slavnosti, po zbytek roku je lze navštívit po domluvě. [www.mestohluk.cz](http://www.mestohluk.cz)

#### HRUBÁ VRBKA

Unikátně zachovalý půdorys hornácké obce se dvěma řadami kamenných stodol za humny a četnými komorami před domy postavenými z kamene nebo z hlíny. Obdobné lidové hospodářské stavby můžete vidět i v okolních obcích, např. v Javorníku, Suchovských Mlýnech, Nové Lhotě, Hroznové Lhotě. [www.hrubavrbka.cz](http://www.hrubavrbka.cz)



#### JAVORNÍK

Zachovalý soubor staveb ve východní části obce Javorník – „Kopánky“ je chráněn jako vesnická památková zóna. Typické je užití původních stavebních materiálů – nepálených cihel „kotovic“ a umně skládaných kamenů. Interiéry domků, které jsou dodnes obývány, mají zachovalé původní členění prostoru na jizbu, síň a komoru. Dodnes je v některých z nich zachována i černá kuchyně, kde se vařilo na otevřeném ohništi. V samotné obci se dochovalo několik domů s tzv. výškou – komorou v patře nad obytnou místností, např. památkově chráněný dům č. 73. [www.javornik-ho.cz](http://www.javornik-ho.cz)

#### KNEŽDUB

Nově opravený selský slovácký dům s unikátními štukovými lidovými omítkami z konce 18. století, rodiště slováckých umělců bratrů Úprků s expozicí. Nedaleko domu je „Slovácký Slavín“, hřbitov s uměleckými náhrobkami slováckých osobností uměleckého života. [www.knezdub.cz](http://www.knezdub.cz)



#### KUŽELOV

Dnes nejzachovalejší větrný mlýn tzv. holandského typu na našem území byl postaven v r. 1842. Ukázkový provoz mlýna, v přilehlých obytných a hospodářských budovách expozice hornáckého bydlení a místního způsobu malovýrobního hospodaření z přelomu 19. a 20. století. [www.technicalmuseum.cz](http://www.technicalmuseum.cz)

#### LANZHOT

Dům č. 155 s malovaným žudrem, typickou trojdielnou dispozicí a tzv. hákovým dvorem s náspím dnes slouží jako místní muzeum s výstavou místních krojů, malovaného nábytku, dobového nádobí a historických fotografií. Ve dvorním traktu, kde se konají příležitostné výstavy, lze vidět zemědělské stroje, například mlátičku či sečkovici. [www.lanzhot.cz](http://www.lanzhot.cz)



#### PAVLŮV

Ojedinelý urbanistický celek s řadou selských statků s typickými prv-

ky barokní architektury a s Českou ulicí, která jedinečným způsobem dokumentuje vývoj vinohradnických staveb od prostých sklepů přes přízemní lisovny až k nadsklepním bytům, je vesnickou památkovou rezervací. Nejstarší stavby v České ulici pocházejí ze 17. století. [www.obec-pavlov.cz](http://www.obec-pavlov.cz)

#### PETROV

Pravděpodobně nejhodnotnější dochovaný soubor vinohradnických lidových staveb na našem území, petrovské Plže, je od roku 1983 chráněn jako vesnická památková rezervace. Přibližně 80 historických sklepů s barokně laděným průčelím ve tvaru žudra s modrou obrovňávkou a dubovými dveřmi vytváří několik uliček, které žijí plnokrevným vinařským životem. [www.obec-petrov.cz](http://www.obec-petrov.cz)



#### STRAŽNICE



V Muzeu vesnice jihovýchodní Moravy je umístěno 64 objektů ze všech národopisných oblastí Slovácka. Unikátní je například expozice vinohradnických staveb s vinohradem, představující pěstování vína od nejstarších dob po současnost. Pro návštěvníky jsou v areálu pořádány zvykoslovné pořady – např. stavění máje, dožínky, zarážání hory, ukázky rukodělných technik. Poblíž muzea je v opraveném středověkém Průzkově mlýně nově otevřeno Muzeum mlynářství. [www.nulck.cz](http://www.nulck.cz)



#### TOPOLNÁ

Památky lidového stavitelství – domy č. 90 a 93 s dobovým interiérem, patrovou komorou, výměnkem a kovárnou. Areál je doplněn drobnými stavbami – sušárnou ovoce, vahadlovou a rumpálovou studnou, udírnou, včelínem a dřevěným křížem umístěným v sadě se starými odrůdami ovocných stromů. [www.slovackemuzeum.cz](http://www.slovackemuzeum.cz)

#### TVAROŽNÁ LHOTA

Salaš Travičnů, expozice života slováckých Kopanic v přírodním areálu roubených staveb na vrchu Travičnů. Na salaši je možné vyzkoušet stará řemesla, okusit léčivé byliny či projít se po naučné stezce. [www.tvarozna-lhota.cz](http://www.tvarozna-lhota.cz)

**VÁPENKY**

Soubor tradičních stavení s charakteristickou štítovou orientací a klasickým tříprstovým dispozičním členěním dokládá život lesních dělníků a kovozemědělců pracujících pro hutě ve Strání. Součástí tohoto celku je i stará škola. Vesnická památková zóna.

**VELETINY**

Soubor vinohradnických staveb bez sklepa, tzv. bůd, v trati Stará hora je chráněn jako vesnická památková rezervace. [www.obec.veletiny.cz](http://www.obec.veletiny.cz)

**VLČNOV**

V domě č. 57 najdete etnografickou expozici „Rolnický dům a hospodářství“ s vystaveným úplným inventářem vlčnovské jizby, síně, komory a černé kuchyně, včetně zdejšího lidového oděvu. V rozsáhlé hospodářské přístavbě jsou instalovány ukázky kovářských výrobků a zemědělského nářadí z přelomu 19. a 20. století. Za pozornost stojí rovněž soubor vinohradnických staveb bez sklepa, tzv. bůd, v trati Kojiny, který je chráněn jako vesnická památková rezervace. Novinkou je Muzeum lidových pálenic představující exponáty výroby destilátů na moravsko-slovenském pomezí [www.mjakub.cz](http://www.mjakub.cz), [www.vlcnov.cz](http://www.vlcnov.cz)

**Schůzka s živými tradicemi**

Lidová řemesla a tradiční rukodělná výroba tvoří součást živých tradic Slovácka a jsou zdrojem obdivu vůči umu a výtvarnému cítní generací zdejších řemeslníků. Naštěstí na Slovácku si tradice váží, udržují je a vy tak máte možnost se s řemesly nejen seznámit, ale také si je sami „osahat“.

Do tajů ruční výroby tradičního modrotisku vás zavede pan František Joch ve Strážnici. Ve Strážnici máte také možnost vidět vyřezávané slovácké postavy i celé betlémy a dekorativní předměty vyrobené rezbářským mistrem Františkem Gajdou a jeho žáky. Být



při tom, když se rodí cimbál, se vám podaří při návštěvě dílny pana Jury Galušky, výrobce cimbálů z Ostrožské Nové Vsi. V Muzeu tupeské keramiky v Tupesích vám ukáží ruční výrobu a malování keramiky s typickým místním dekorem, v Hroznové Lhotě můžete navštívit keramickou dílnu Josefa Benedíka z rodu Uprků. Paní Jana Mikulcová z Ostrožské Nové Vsi vám předvede výrobu unikátních děrovaných kraslic. A pokud vás zajímá, jak se šijí kroje a vyrábějí veškeré doplňky, které ke kroji patří, zamiřte do Blatničky, kde sídlí sdružení **Tradice Slovácka** nebo do Uherského Ostrohu, kde působí **Lidové tradice a řemesla**. Také na tradičních **jarmarcích**, například v Bzenci, Kyjově, Moravské Nové Vsi, Strážnici, Velké nad Veličkou, Veselí nad Moravou či Uherském Hradišti, máte možnost zhlédnout ukázky výroby lidových **řemeslných výrobků**. Nádherná keramika, vyškrabovaná vajíčka, výšivky na ubruscích, figurky z kukuřičného šustí, modrotisk, perníčky, rezbářské práce, proutěné ošatky, paličková krajka a jiné vám natrvalo budou připomínat báječnou atmosféru Slovácka.

**Slavnosti hudby, tance a veselí**

Slovácko je bohaté nejen na lidové kroje, ale také na zvyky a obyčaje, lidové písně, hudbu a slovesnost. V národopisných oblastech – Horňácku, Dolňácku, Podluží i na Moravských Kopicích – se dodnes udržují staleté tradice a zvyky. O svébytnosti zdejší lidové kultury svědčí mimo jiné i unikátní lidový tanec Slovácký verbuňk.

Proniknout do tajů tohoto lidového tance i řady jiných z oblasti Slovácka můžete ve **Škole lidových tanců** v Kunovicích. Krásu krojů a um lidových muzikantů,



zpěváků a tanečníků můžete obdivovat na folklorních slavnostech, z nichž mnohé získaly mezinárodní věhlas, nebo o svátcích, lidových i církevních slavnostech, tvořících součást pravidelného rytmu čtyř ročních období – **Slováckého roku**.

K nejveselejším slavnostem na přelomu měsíců února a března patří fašank – masopustní občůžky tanečníků, muzikantů a masek. Vidět jej můžete třeba na festivalu masopustních tradic Fašank ve Strání. Již v týdně před **Velikonocemi** – o Zeleném čtvrtku, Velkém pátku a Bílé sobotě můžete vidět průvody chlapců s klepači a hrkači. O Velikonocích pondělí se na občůžku po děvčatech vydají s mladými chlapci i dospělí muži. Slehají děvčata spletenými vrbovými proutky, za což dostávají pohostění a jsou obdarováni barvenými vajíčky či kraslicemi. Přelom dubna a května je časem **stavěních májů** s ozdobeným vrškem, které dříve chlapi stavěli i svým dívkám pod okny. Mezi nejznámější a zároveň i nejstarší slavnosti patří **jízda králů**. Průvod královské družiny za doprovodu řady jezdců na ozdobených koních a jejich vyvoláv-



ky si dodnes uchoval svou neopakovatelnou atmosféru. Vidět jej můžete ve Vlčnově, v Kunovicích nebo v Hluku.

Nejvíce pestrobarevných krojů z celého Slovácka můžete vidět snad v každé obci na „**hodáčích**“ a všechny kroje pospolu na zářijových **Slováckých slavnostech vína a otevřených památek** v Uherském Hradišti. Více informací o této akci, která probíhá v řadě památkových objektů po celém městě, najdete na [www.slavnostivinauh.cz](http://www.slavnostivinauh.cz).

Stručný výběr nejproslulejších akcí, které na Slovácko v průběhu roku lákají návštěvníky, uvádíme v **kalendáři akcí**. Na adresách [www.slovacko.cz](http://www.slovacko.cz), [www.nulk.cz](http://www.nulk.cz) nebo [www.fos.cz](http://www.fos.cz) najdete aktuální přehled všech akcí, včetně fašankových občůžek, stavěních májů, jarmarků, hodů, vánočních koncertů a živých betlémů.



Uherské Hradiště

**Rok na Slovácku**

**ÚNOR, BŘEZEN** (pohyblivý termín)

**Fašank**, festival masopustních tradic, Strání  
**KVĚTEN**

**Den řemesel**, Moravská Nová Ves

**Kosecké písně**, Buchlovice **doplněno**

**Folklorní festival „Senioři“**, Petrov-Plze

**Jízda králů**, Vlčnov, Kunovice

**Soutěž o nejlepšího tanečníka verbuňku Dolňácka**, Kyjov, Staré Město

**ČERVEN**

**Dětská Strážnice**, Strážnice

**Horňácké kosení**, Malá Vrbka

**Kunovské léto**, mezinárodní dětský folklorní festival, Kunovice

**Mezinárodní dětský folklorní festival „Štěpy“**, Veselí nad Moravou

**Mezinárodní folklorní festival**, Strážnice

**Podluží v písních a tanci**, mezinárodní folklorní festival, Tvrdonice

**ČERVENEC**

**Dolňácké slavnosti písní a tanců, jízda králů** (vždy po 3 letech, 2014), Hluk **změněno**

**Horňácké slavnosti**, Velká nad Veličkou

**Kopaničářské slavnosti**, Starý Hrozenkov

**Festival česneku**, Buchlovice **doplněno**

**Mezinárodní festival dechových hudeb**, Ratíškovice

**Mezinárodní folklorní festival**, Svatobořice-Mistřín

**Slavnosti bratrství Čechů a Slováků**, Velká Javořina

**SRPEN**

**Kyjovské letní slavnosti**, Kyjov

**Národopisný festival Kyjovského Dolňácka**, Milotice

**Na veselském rynečku**, mezinárodní přehlídka dechových hudeb, Veselí nad Moravou

**Ozvěny Horňácka**, Velká nad Veličkou

**Pod slováckým vinohradem**, festival dechových hudeb, Dubňany

**Slovácký rok** (vždy po 4 letech, 2015), Kyjov **změněno**

**Svatovavřínecké slavnosti s jarmarkem a hodovou zábavou**, Hodonín

**Škola lidového tance**, Kunovice

**ZÁŘÍ**

**Slovácké slavnosti vína a otevřených památek**, Uherské Hradiště

**Trh tradičních produktů a řemesel**, Milotice

**Svatováclavské slavnosti**, Břeclav

**ŘÍJEN**

**Festival hudebních nástrojů lidových muzik**, Uherské Hradiště

**LISTOPAD**

**Hudecké dny**, Břeclav

**Slovácká kuchyně**

*Slovácká domácí kuchyně byla odedávna založena na vynikající kvalitě surovin, vyváženosti chutí, poctivosti při přípravě jídel a věrnosti tradičním recepturám. Nápadité pokrmy z brambor a masa, sladké pokušení v podobě výborných tvarohových, makových či povidlových koláčků, obřadní jídla, jako jsou boží milosti a koblihy, i prvotřídní nápoje – slovácká vína a destiláty – slivovice, meruňkovice či oskerušovice, dotvářejí nezapomenutelnou místní kuchyni. Navíc recepty těchto dobrot se mírně liší oblast od oblasti a ves od vesnice.*



Slovácko je pravým místem pro gurmány a kulinářské výpravy. Vyhlášená jídla, jako pečená kachna, bramborové šišky a zelí nebo moravské uzené s povidlovou omáčkou, klobásy vytažené přímo z udírny, k tomu okurka a křen, jsou ověřená lákadla pro smyslové orgány. Jste-li hosty na Slovácku, čeká vás zcela obvyklé přivítání slováckou slivovicí. Tento nápoj připravovaný ze švestek, kterým se na zdejších úrodných vrchovinách daří stejně dobře jako vínu, vás příjemně zahřeje a probudí dobrou náladu. Neodmyslitelně patří také ke slovácké zabijačce – nejatraktivnější tradiční gastronomické akci. Všechny místní speciality můžete ochutnat v historických klenbách starobyklých sklepů, vinárnách, při tradičních lidových akcích či ve venkovských hospůdkách. Ve sklípčích na vás čeká domácí atmosféra, vystoupení tanečníků v krojích za doprovodu cimbálové muziky a samozřejmě i dobré víno. Stylové restaurace, prostory vináren, hotelů i zámků lze využít i pro podnikové obědy, večere



či společenská setkání. Pobyt, spojený s ochutnáním specialit mistrů kuchařů, zajímavými návštěvami vinařských lokalit, folklorních akcí nebo doplňkového programu, je možné připravit přesně podle vašich požadavků a představ.

K zajímavým gastronomickým akcím patří dubnové Slavnosti oskerušů pořádané ve Tvarožné Lhotě, ochutnávka uzenářských výrobků „O krála slováckej klobásky“ v dubnu ve Velké nad Veličkou či Festival česneku probíhající v červenci na zámku v Buchlovicích. A nemůžeme zapomenout na hody, nejproslulejší slavnosti na Slovácku. Kromě dobrého jídla můžete očekávat i atraktivní podívanou, kdy mladí lidé ve slavnostních krojích, vedení stárkem a stárkou, obvykle s bohatě zdobeným právem – atributem hodů – v rukou, obcházejí obec a zvou na večerní hodovou zábavu.

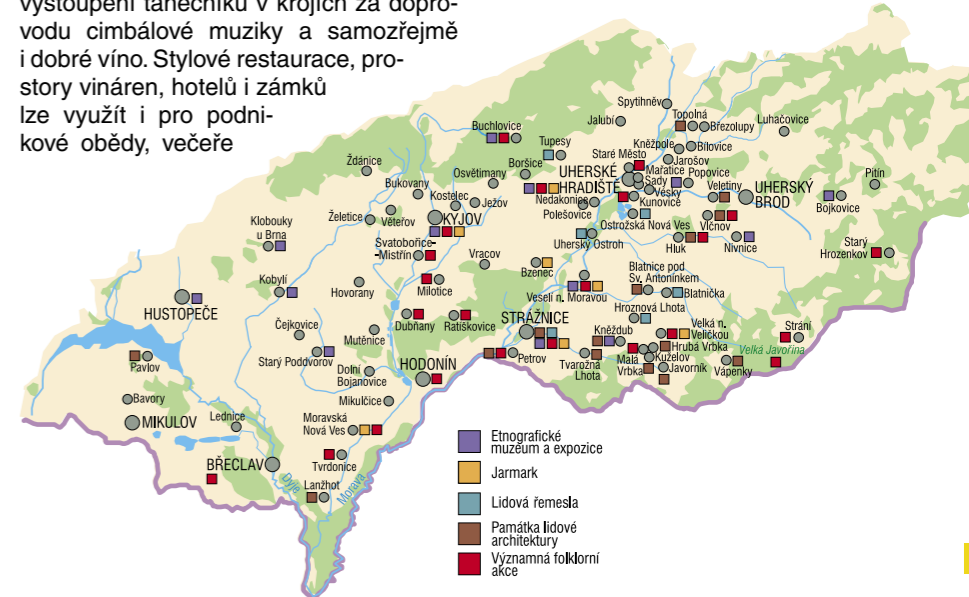

■ Etnografické muzeum a expozice  
■ Jarmark  
■ Lidová řemesla  
■ Památka lidové architektury  
■ Významná folklorní akce

## Doporučené trasy a programy

Dále uvádíme několik námětů na zajímavý program vašeho pobytu na Slovácku. Pokud není uvedeno jinak, bližší informace o nabídce vám podá partnerská cestovní kancelář regionu Slovácko Amber travel, [www.slovacko.cz/ambertravel.cz](http://www.slovacko.cz/ambertravel.cz)

### NA SLOVÁCKO ZA KULINÁŘSKÝMI SPECIALITAMI A ŘEMESLY

Prožijte návrat ke kořenům – živý folklor, zabijačková hostina, domácí slivovice, výlet do dob Velké Moravy, za řemeslným umem slováckých umělců a do duchovního centra Moravy.

- 1. den:** Staré Město – příjezd, přivítání, ubytování, večeře ve stylu slovácké zabijačky, ochutnávka slivovice
- 2. den:** Modrá (archeoskanzen) ▶ Tupesy (Muzeum tupeské keramiky) ▶ Velehrad (posezení ve vinném sklepě)
- 3. den:** Uherské Hradiště – prohlídka města, návštěva venkovských hodů, odjezd

### ZA SLOVÁCKÝM KRÁLEM A FOLKLOREM

Poznejte během tří květnových dní to nejlepší ze slováckého folkloru v Uherském Hradišti, Buchlovicích a Vlčnově. Program je zaměřený na památky, folklor a vinařskou turistiku na Slovácku a je určen pro všechny příznivce folkloru, rodiny se staršími dětmi i seniory, pro každého, kdo dokáže ocenit originální folklorní zážitek.



Vlčnov

- 1. den:** Uherské Hradiště – příjezd, přivítání, ubytování, prohlídka památek města, večerní posezení ve vinném sklepě
- 2. den:** Tupesy (Muzeum tupeské keramiky) ▶ Vlčnov (jarmark lidových výrobků, folklorní pořady, „Večer pro krále“ – beseda u cimbálu, předání vlády králů a představení královské družiny, posezení ve vlčnovských boudách)
- 3. den:** Buchlovice (Kosecké písně – setkání pěveckých souborů a muzik brzy ráno v Buchlovicích, kosení luk, snídaně v trávě, soutěž o nejlepšího sekáče) ▶ Vlčnov (jarmark a slavnostní průvod královské družiny, „jízda králů“ a krojovaný průvod, „muzikantská rozlůčka“), odjezd



### MEZINÁRODNÍ FOLKLORNÍ FESTIVAL STRÁŽNICE

Zažijte jedinečnou atmosféru nejprestižnější folklorní akce ve střední Evropě, prožijte nezapomenutelný červnový víkend ve víru „strážnických slavností“.

- 1. den:** Strážnice – příjezd, přivítání, ubytování, večeře, folklorní program v amfiteátru Bludník
- 2. den:** folklorní program ve strážnickém skanzenu, amfiteátrech Zahrada a Zámek, slavnostní večeře ve vinném sklepě spojená s degustací vín
- 3. den:** slavnostní bohoslužba, prohlídka města s průvodcem, odjezd

### SLOVÁCKÉ SLAVNOSTI VÍNA A OTEVŘENÝCH PAMÁTEK – prodloužený víkend v Uherském Hradišti a okolí



Prožijte slavnostní zářijový víkend v Uherském Hradišti plný folkloru, památek a vína, navíc s možností návštěvy Archeoskanzenu v Modré a baziliky Nanebevzetí Panny Marie a sv. Cyrila a Metoděje na Velehradě. Program je vhodný pro jednotlivce, skupiny přátel nebo pracovní kolektivy.

- 1. den:** Uherské Hradiště – příjezd, přivítání, ubytování, večeře ve vinném sklepě s ochutnávkou vín
- 2. den:** slavnostní krojovaný průvod, přehlídka dechových hudeb, večeře, besedy u cimbálu v otevřených sklepech
- 3. den:** hradištský jarmark, historický šerm, výstava vín, návštěva „otevřených památek“, odjezd

### ADVENT NA MORAVSKÉM SLOVÁCKU

Prožijte předvánoční atmosféru v srdci Moravského Slovácka – zpívání koled, betlém, večeře ve sklípku.

- 1. den:** Hodonín – příjezd, přivítání, ubytování, večeře s hudebním doprovodem
- 2. den:** folklorní program „Radujme se, veselme se“ ve strážnickém skanzenu, „Zpívání u vánočního stromu“, prohlídka mezinárodní výstavy betlémů, adventní večeře

ve vinném sklepě spojená s degustací vín

**3. den:** odjezd

#### ► Další informace poskytnete:

Hotel Panon, Koupelní 4, 695 22 Hodonín,  
tel.: +420 518 341 243–7,  
e-mail: [info@hotelpanon.cz](mailto:info@hotelpanon.cz),  
[www.hotelpanon.cz](http://www.hotelpanon.cz)

### SLOVÁCKÉ HODY

Třídenní intenzivní zasvěcení do tajů slováckých hodů. Poznáte chasu, stárky, hodové právo a další náležitosti nefalšovaných lidových slavností.



Kunovice

- 1. den:** příjezd, přivítání, ubytování, slavnostní večeře, beseda u cimbálu s účastí krojované chasy
- 2. den:** účast na krojovaném hodovém průvodu (povolování hodů, chození po stárkách), volná zábava u dechové hudby hrající k tanci i poslechu (sóla stárků a lidové zvyky)
- 3. den:** návštěva místních pamětihodností, odjezd

### SLOVÁCKÁ ZABIJAČKA

Přijďte prožít kulinařský obřad zvaný slovácká zabijačka – třídenní program určený milovníkům krajových specialit, dobrého vína a slivovice.

- 1. den:** příjezd, přivítání, ubytování, slavnostní večeře (krajová specialita), posezení ve vinném sklepě (cimbálová muzika)
- 2. den:** účast na zabijačce (oběd – zabijačkové speciality) ▶ návštěva vinných sklepů ▶ celovečerní zábava s cimbálovou muzikou a zabijačkovým pohoštěním
- 3. den:** prohlídka místních zajímavostí, odjezd

### ZA MISTRY ŘEMESEL

Přijede obdivovat řemeslné mistrovství slováckých hrnčírů, vyšivaček, barvířů. Dvoudenní program s ukázkami výroby tradičních řemesel a možností výhodných nákupů s ubytováním v Kyjově.

- 1. den:** Tupesy (Muzeum tupeské keramiky) ▶ Buchlovice (zámek) ▶ Strážnice (Muzeum vesnice jihovýchodní Moravy, exkurze v modrotiskové dílně), večeře (krajová specialita), vinný sklep (degustace vzorků vín)
- 2. den:** Kněždub (dům slováckých umělců bratří Úprků) ▶ Uherský Ostroh ▶ Blatnička (Tradice Slovácka – výstavy, prohlídka dílen) ▶ Kyjov (prohlídka města)

# Víno ze Slovácka si vás podmaní

Kořeny pěstování vína na Slovácku sahají hluboko do historie. Révu patrně přinesli už římský vojáci bezmála před dvěma tisíci lety. Za tu dlouhou dobu réva na Slovácku zdomácněla. Zabydlela se v úrodných rovinách kolem Moravy, na svazích Pálavy, v předhůří Chřibů i Bílých Karpat. Stala se součástí života místních lidí. Přinášela jim obživu, starost o sklizeň i radost z ní.



bude vyměněn talíř za klobásky

Musíte ochutnat

Vrbice – ochutnávka vína

Víno provázelo každého od kolébky až do hrobu. Není divu, že se stalo – vedle lásky – patrně nejčastějším námětem slováckých písniček. Kdo by neznal Vínečko bílé, Vinohrady, dobré víno dáváte, Nepij, Jano, nepij vodu a další a další. Jejich zpívání patří k návštěvě vinného sklepa i k vinařským slavnostem a obyčejům. Těch probíhá po celý rok nepočítaně a vzpomeňme například „zarážání hory“ a nebo věhlasná vinobraní.

Na světě je mnoho míst, kde se pěstuje vinná réva, ale stěží najdete kraj podobný Slovácku s tolika malými viničkami a rodinnými sklepy. Ty představují svět sám pro sebe. Vinice, sklepy, budy na okrajích obcí nebo uprostřed vinic, vytvářejí celé uličky nebo vesničky a dodávají krajíně Slovácka nezaměnitelný ráz.

Slovácká vína dnes přivážejí ocenění z mezinárodních výstav a potvrzují vynikající kvalitu v ostré světové konkurenci. Za každým takovým oceněním je mnoho úsilí, znalostí a fortelu. Dobré víno je na Slovácku součástí prostřeného stolu a pýchou hostitele. Když vám je nalijí, uvidíte v něm slovácké slunce, ucítíte vůni slovácké země i chuť jejích plodů. Slovácké víno si vás podmaní!





Dolní Bojanovice

## Tradice vinařství

Archeologické nálezy z oblasti Mušova ukazují, že vinná réva se začala na území Slovácka pěstovat již v dobách Říše římské (3. až 4. století n. l.). Skutečný rozvoj vinařství ale nastal až s příchodem křesťanství a s rozvojem klášterů, zejména řádu cisterciáků (Velehrad). Nemalý význam při zakládání vinic měla také šlechta, například Liechtensteinové (Perná, Pavlov, Milovice), ale i brněnští měšťané.

Různorodost půd, nadmořské výšky, reliéf krajiny, orientace vinic a specifické mikroklima vtiskují zdejším vínům nezaměnitelný charakter. Nejrozšířenějšími bílými odrůdami jsou Veltlínské zelené, Ryzlink vlašský a Müller-Thurgau. Pro výrobu červených vín je pěstována hlavně Frankovka, Svatovavřínecké a Modrý Portugal. Region Slovácko spadá do **vinařské oblasti Morava**, která se člení na čtyři podoblasti – Znojenskou, Mikulovskou, Velkopavlovickou a Slováckou. Z těchto čtyř vinařských podoblastí tři částečně nebo úplně leží na území regionu Slovácko (Mikulovská, Velkopavlovická a Slovácká).

### MIKULOVSKÁ VINAŘSKÁ PODOBLAST

Nejjihněji položená vinařská podoblast, proslavená Ryzlinkem vlašským a odrůdami, které tady byly vyšlechtěny, Pálava a Aurelius. Největšími vinařskými středisky jsou Mikulov, Valtice, Dolní Dunajovice a Novosedly. Na vápenitých půdách v okolí Pavlovských vrchů, jinak též Pálavy, dosa-

huje nejvyšší kvality **Ryzlink vlašský**, Rulandské bílé a Chardonnay. V hlinitějších půdách Dunajovických vrchů vedle Ryzlinku vlašského exceluje i **Veltlínské zelené**. Na Valticku vyniká Neuburské a Sylvánské zelené. Severně od Pavlovských vrchů se daří Ryzlinku rýnskému, **Tramínu** a odrůdě Pálava.

### VELKOPAVLOVICKÁ VINAŘSKÁ PODOBLAST

V severní části Velkopavlovické podoblasti, která se táhne až k Brnu, se na písčitéch půdách rodí výborná bílá vína, kromě Veltlínského zeleného také Rulandské šedé nebo aromatický Tramín červený či **Muškat moravský**. Kolem Židlochovic se pěstují především burgundské odrůdy. Směrem od jihu k severu se terén postupně vlní a zvedá. Na jižních vinicích v okolí Zaječí a Rakvic se daří hlavně Veltlínskému zelenému, Ryzlinku vlašskému a **Modrému Portugalu**. Na o něco výše položených vinicích v okolí Velkých Pavlovic, Velkých Bílovic nebo Hustopečí dominují Frankovka, **André**, Modrý Portugal a Svatovavřínecké. Na nejvýše položených vinicích podoblasti, na Kloboucku, se daří hlavně Neuburskému a odrůdě Müller-Thurgau.

### SLOVÁCKÁ VINAŘSKÁ PODOBLAST

Oproti Mikulovské a Velkopavlovické podoblasti se vyznačuje velmi různorodými přírodními podmínkami. V nejjihnější části, na Podluží, se daří červeným vínům, např. Frankovce, **Zweigeltrebe** a odrůd **Cabernet Moravia**. V okolí Mutěnic a Čej-

kovic prospívá **Tramín**, Muškát moravský a Ryzlink rýnský. Dvě posledně jmenované odrůdy spolu s odrůdami Müller-Thurgau a Rulandské šedé tvoří základ pověsti vín z oblasti Kyjova. Bzenec a okolí proslavil hlavně Ryzlink rýnský, ze kterého se vyrábí oblíbená **Bzenecká lipka**. Vedle Bzence jsou důležitým vinařským střediskem Polešovice. Hlavní pěstovanou odrůdou okolí Uherského Hradiště je **Müller-Thurgau**. Naproti tomu na těžkých půdách západního úpatí Bílých Karpat se hojně pěstuje Sylvánské zelené, Rulandské bílé a Ryzlink rýnský, které společně tvoří oblíbené známkové víno **Blatnický roháč**. Vedle Blatnice pod Sv. Antonínkem je dalším centrem jihovýchodní části podoblasti Strážnice. Tady je oblíbené známkové víno **Žerotín**, pojmenované podle vrchu s nádherným výhledem na Strážnici. Zdejší vinohrady neodmyslitelně doplňují i oskeruše – mohutné ovocné stromy s léčivými plody. Ke strážnickým zajímavostem patří také stará, téměř vymizelá odrůda Frašták, o jejíž návrat místní vinaři usilují.

### NAUČNÉ STEZKY

- 1. Vinařská naučná stezka Mikulov**  
Mikulov ▶ Bavorsy ▶ Perná ▶ Horní Věstonice ▶ Dolní Věstonice ▶ Pavlov ▶ Klentnice ▶ Mikulov • délka 20 km • 17 zastavení  
• vhodná pro pěší, cyklisty i auta
- 2. NS Pavlovské vinice a vinné sklepy**  
Pavlov ▶ Pavlov • délka 3 km • 7 zastavení  
• vhodná pro pěší i cyklisty
- 3. Vinařská naučná stezka Valtice**  
Valtice ▶ vinice nad Valticemi ▶ Křížový sklep ▶ Rajstna ▶ vinné sklepy ve Valticích • délka 5 km • 19 zastavení • vhodná pro pěší i cyklisty (v zámeckém parku kolo nutno vést)
- 4. Vinařská naučná stezka Němčičky**  
Němčičky (pravá strana silnice do Velkých Pavlovic) ▶ Němčičky • délka 10 km • 4 zastavení • vhodná pro pěší i cyklisty
- 5. Stezka strážnickými vinohrady**  
Strážnice (vrch Žerotín) ▶ Sudoměřice ▶ Petřov ▶ Strážnice • délka 12 km • informační panely • vhodná pro pěší i cyklisty

*Další informace nejen o naučných vinařských stezkách najdete na internetové adrese [www.wineofczechrepublic.cz](http://www.wineofczechrepublic.cz).*



Polešovice



Mikulov

## Vinařské zajímavosti

Doklady o vývoji vinařství v průběhu staletí, která dělí dnešek od doby, kdy byly na Slovácku vysázeny první vinice, naleznete ve vinařských expozicích ve Valticích, Hustopečích, Strážnici a Uherském Hradišti. Cenné sbírky, mimo jiné i unikátní **obří sud** a dřevěné kládové lisy, jsou umístěny také v Regionálním muzeu na mikulovském zámku. Mezi vinohrady s poetickými názvy objevíte



**vinné sklepy** tvořící unikátní rázovité vesničky. Navštívit můžete „Plže“ u Petrova, které jsou považované za nejhodnotnější dochované soubor vinohradnických li-

doových staveb na našem území, lokalitu „Kojiny“ ve Vlčnově, s lisovnými bez sklepů, tzv. **vinařskými búdami**, soubory vinných sklepů „Pod Starou horou“ v Blatnici pod Sv. Antonínkem, „Křib“ v Kozojídkách, „Starý potok“ v Sudoměřicích, „Starou Horu“ ve Veletinách, „Stráž“ ve Vrbici, „Pod búdama“ v Čejci, „Dubňanskou horu“ v Dubňanech, „Šidleny“ v Miloticích, „Nechory“ v Průšánkách, „Zlatý kopeček“ v Čejkovicích, sklepní uličku v Polešovicích, habánské sklepy ve Vracově a barokní vinné sklepy v Pavlově. Unikátní je soubor replik starodávných vinných sklepů z různých koutů Slovácka ve strážnickém skanzenu. Raritou jsou i **měšťanské vinné sklepy** v Uherském Hradišti-Mařaticích, vytvářející souvislou ulici.



Uherské Hradiště

Nejstarší pocházejí z poloviny 18. století a nejznámější vinný sklep U Lisu dnes slouží jako vinárna. Zvláštností je recesistická **Svobodná spolková republika Kraví hora** s vlastní vládou, ústavou, pasem a měnou, která vznikla „na obranu zájmů vinařů“ v Bořeticích.

Řada unikátních sklepů je v současnosti připravena k návštěvě turistů. Ve Valticích máte možnost navštívit jedinečnou expozici Salonu vín České republiky v Národním vinařském centru na zámku, která každoročně prezentuje kolekci našich nejlepších 100 vín. Za návštěvu stojí ale také Zámecký sklep z roku 1430 nebo návštěva jednoho z největších křížových sklepů na světě s kapacitou



1 milion litrů. Neméně zajímavé jsou **Templářské sklepy**, nacházející se v Čejkovicích. Svou historií sahají až do 13. století, a jak jejich

název napovídá, jsou spojeny s rytířským řádem templářů. Sklepy, vyhloubené v délce 650 m, dodnes patří k významným producentům vín. Za prohlídku stojí také zámecké sklepy v Miloticích, Strážnici, Buchlovicích nebo Kyjově.

Slováckou raritou je „vinohradnický strom“ jeřáb **oskeruše**, který vinohrady od nepaměti doprovází. Tyto mohutné staleté stromy můžete vidět především na Strážnicku, Buchlovsku a Hodonínsku. Dříve se štávy z plodů oskeruši používalo k čerění vína a jejich dřeva k výrobě lisů, dnes je ceněná především oskerušová pálenka.

## Vinařské expozice

### HUSTOPEČE

**Stálá vinařská expozice, Městské muzeum a galerie,** Dukelské nám. 23, 693 01 Hustopeče, [www.hustopece-city.cz](http://www.hustopece-city.cz)

### MIKULOV

**Regionální muzeum v Mikulově,** Zámek 1, 692 15 Mikulov, [www.rmm.cz](http://www.rmm.cz)

### STRÁŽNICE

**Muzeum vesnice jihovýchodní Moravy, Národní ústav lidové kultury,** Zámek 672, 696 62 Strážnice, [www.skanzen.nulk.cz](http://www.skanzen.nulk.cz)



**UHERSKÉ HRADIŠTĚ**  
**Slovácké muzeum v Uherském Hradišti,** Smetanovy sady 179, 686 01 Uherské Hradiště, [www.slovackemuzeum.cz](http://www.slovackemuzeum.cz)

### VALTICE

**Národní zemědělské muzeum Valtice,** nám. Svobody 8, 691 42 Valtice, [www.nzm.cz/valtice](http://www.nzm.cz/valtice)



**Národní vinařské centrum s degustační expozicí Salonu vín České republiky,** Zámek I, 691 42 Valtice, [www.vinarskecentrum.cz](http://www.vinarskecentrum.cz), [www.salonvin.cz](http://www.salonvin.cz)

## Vinařské akce

Stovky vinařských akcí, které na Slovácku probíhají po celý rok, svědčí o tom, jak hluboce se vinařská kultura zapsala do srdcí zdejších lidí. Ve většině slováckých obcí jsou dosud stále živé tradice **vinobraní**, oslavy vína a dobré úrody. K nejnávštěvovanějším patří vinobraní v Mikulově, Bzenci, Strážnici a Slovácké slavnosti vína a otevřených



památek v Uherském Hradišti (podrobnosti viz [www.slavnostivinauh.cz](http://www.slavnostivinauh.cz)). Pokud dáte přednost rodinnější atmosféře, pak navštivte Slavnost vinobraní v Moravské Nové Vsi první sobotu v září. Zájem návštěvníků vzbuzuje i „**zarážání hory**“, starodávný vinařský obřad uzavření vinohradu v období dozrávání hroznů před sklizní. Vidět jej můžete například v Průšánkách, Josefově nebo Strážnici.

Slovácká vína jsou pravidelně hodnocena a porovnávána na výstavách a trzích. Poznat kvalitu výborných vín zdejších vinařů můžete na vyhlášených vinných trzích ve Valticích, ale i na **výstavách vín a koštech**, které se pořádají snad v každé vinařské obci. Slovácko je tím správným místem, kde se naučíte posoudit jiskru, barvu, buket i chuť vína. Ve zdejších **vinotékách** si můžete vybrat podle libosti, můžete se také poučit o víně a vinařství. Při nákupu vín vám ochotně poradí odborníci. Po celém Slovácku jsou rozestry tisíce vinných sklepů. Požádáte-li majitele sklepa o krátkou prohlídku, určitě nebudete odmítnuti.

Na internetových adresách [www.slovacko.cz](http://www.slovacko.cz) nebo [www.wineofczechrepublic.cz](http://www.wineofczechrepublic.cz) najdete aktuální přehled všech vinařských akcí.



Velké Pavlovice – Slunečná

## Doporučené trasy a programy

Dále vám přinášíme několik námětů na vinařsky zaměřené trasy a programy pro váš pobyt na Slovácku. Pokud není uvedeno jinak, bližší informace o nabídce vám podá partnerská cestovní kancelář regionu Slovácko Amber travel, [www.slovacko.cz/ambertravel](http://www.slovacko.cz/ambertravel).

### KRAJEM ANDRÉ NA KOLE

Jedna z nejpěstřejších vinařských tras s mnoha krásnými zákoutími, neopakovatelnými pohledy na vinorodou krajinu, doplněná o zajímavá setkání s vínem.

Délka trasy (Hustopeče – Vrbice): 19 km  
Trasa: Hustopeče (Dům U Synků, mandloňový sad, radnice) ▶ Starovičky (Památník tankové bitvy, vyhlídka ve vinicích na Novomlýnské nádrže a Pavlovské vrchy) ▶ Velké Pavlovice (Kontribučenská sýpka, chráněné památky sklepní architektury, rozhledna Slunečná) ▶ Bořetice (přírodní rezervace Zázmoníky, rozhledna, Svobodná spolková republika Kraví hora) ▶ Vrbice (vinné sklepy pod kopcem Stráž) ▶ směr Čejkovice (templářská tvrz a historické vinné sklepy) nebo směr Kobylí (Muzeum obce Kobylí) ▶ Klobouky u Brna (národopisné muzeum, větrný mlýn)

### ZA VÍNY UHERSKO-HRADIŠŤSKA NA KOLE

Okruh vás zavede do kraje vinic a vinných sklepů a představí vám uherskohradišťskou část Slovácké vinařské podoblasti.

Zajedete si k bývalým měšťanským vinným sklepům v Mařaticích, historickým vinným boudám ve Vlčnově nebo Veletinách, do místního Muzea Na mlýně v Dolním Němčí, ke starobylé tvrzi a lidovým památkám v Hluku, do vinotéky na zámku v Uherském Ostrohu, ale také do přírody Pomoraví v okolí Nedakonic a Kostelan.

Délka trasy: 61 km  
Trasa: Uherské Hradiště (městská památková zóna) ▶ Uherské Hradiště-Mařatic (areál měšťanských vinných sklepů) ▶ Mistřice ▶ Hradčovice ▶ Veletiny (vinařské boudy) ▶ Vlčnov (památkově chráněné vinařské boudy) ▶ Dolní Němčí (Muzeum Na mlýně) ▶ Hluk (tvrz, památky lidové architektury) ▶ Ostrožská Lhota ▶ Uherský Ostroh (zámek, vinotéka) ▶ Nedakonice (přírodní rezervace Kolébky) ▶ Kostelany nad Moravou (přírodní památka Tůně, portálový most přes Moravu) ▶ Uherské Hradiště

### STRAŽNICKÝMI VINOHRADY NA KOLE

Rozšířený okruh po naučné cyklostezce vás zavede ze Strážnice (muzeum, skanzen s expozicí vinných sklepů) do Petrova (prohlídka areálu 60 historických sklepů, vinotéka) a Sudoměřic (vinotéka, soubor malovaných sklepů), dále na vrch Žerotín s ukázkovou vinicí různých odrůd, do Radějova (Rosarium Roseta) a po Oskerušově stezce na rozhlednu a salaš Travičná – do Muzea oskeruší ve Tvarožné Lhotě a poté zpět do Strážnice (zámecké vinné sklepy, ubytování).

Délka trasy: 22 km

Trasa: Strážnice (skanzen) ▶ Petrov-Plže (vinné sklepy) ▶ Sudoměřice ▶ Radějov (Rosarium Roseta) ▶ Tvarožná Lhota (rozhledna a salaš Travičná) ▶ Strážnice

### LODÍ DO VINNÉHO SKLEPA

Plavba pro skupiny po Baťově kanálu z přístavu Veselí nad Moravou do přístavu Strážnice (přes křižení s řekou Moravou včetně průjezdu 2 zdymadel), spojená s ochutnávkou vína na lodi (4 vzorky vín) a s řízenou



Strážnice

degustací ve vinném sklepě ve Strážnici (přechod pěšky 300 m od přístavu). Vinný sklep je součástí rozsáhlého sklepního hospodářství s výrobnou a sklady, jsou k dispozici 4 různé prostory pro posezení, vhodné pro skupiny od 10 do 150 osob. Doporučená doba trvání programu: 3 hodiny, z toho plavba 2 hodiny.

▶ Další informace poskytnete:  
CA Baťův kanál s.r.o., Zámecká 2, 698 01 Veselí nad Moravou, tel.: +420 603 579 456, e-mail: [info@batakanal.cz](mailto:info@batakanal.cz), [www.batakanal.cz](http://www.batakanal.cz)

### NAUČNÁ VINAŘSKÁ STEZKA MIKULOV

Tematická naučná stezka vás seznámí s historií kraje pod Pálavou. Naučnou stezku lze absolvovat pěšky, na kole i autem. Po celé trase je rozmístěno celkem 17 informačních tabulí.

Délka trasy: 20 km

Trasa: Mikulov ▶ Bavory ▶ Perná ▶ Horní Věstonice ▶ Dolní Věstonice ▶ Pavlov ▶ Klentnice

▶ Další informace poskytnete:  
TIC Mikulov, Náměstí 1, 692 01 Mikulov tel.: +420 519 510 855, 724 987 900, **doplněno** e-mail: [tic@mikulov.cz](mailto:tic@mikulov.cz), [www.mikulov.cz](http://www.mikulov.cz)

## Moravské vinařské stezky

*Moravské vinařské stezky tvoří ucelenou síť značených cyklistických tras na území všech historických vinařských oblastí jižní Moravy. Každá z deseti oblastí má svou vlastní vinařskou stezku, všechny jsou pak společně propojeny páteří Moravskou vinnou stezkou od Znojma až do Uherského Hradiště. Cyklistům a řidičům doporučujeme, aby degustovali tak, aby se nedostali do kolize se silničními předpisy. V praxi to znamená nechat si dostatečný časový odstup mezi degustací a pokračováním v jízdě, například vložení prohlídky zajímavého objektu nebo přírodní lokality po degustaci, nebo naplánování ochutnávky až na konec denní trasy.*

### UHERSKOHRADIŠŤSKÁ VINAŘSKÁ STEZKA

Zajedete si k bývalým měšťanským vinařským sklepům i historickým vinným boudám, objevíte krásu krajiny v soukromém muzeu kroužů, osvěžíte se v chladivé vodě ostrožských šterkových jezer nebo lahodným vínem.

Délka trasy: 75 km

Trasa: Polešovice (Šlechtitelská stanice vinařská) ▶ Nedakonice ▶ Kostelany nad Moravou (most přes řeku Moravu, technická památka Uherské Hradiště) ▶ Uherské Hradiště-Mařatic (měšťanské vinné sklepy) ▶ Uherské Hradiště-Sady ▶ Popovice (Potomákov muzeum kroužů) ▶ Podolí ▶ Veletiny (vinařské boudy) ▶ Vlčnov (vinařské boudy, pramen Cicúrek) ▶ Dolní Němčí (Muzeum Na mlýně) ▶ Hluk ▶ Ostrožská Lhota ▶ Ostrožská Nová Ves ▶ Kunovice (Letecké muzeum) ▶ Uherské Hradiště

### MIKULOVSKÁ VINAŘSKÁ STEZKA

Uvidíte krásnou přírodu Dunajovických kopců, hladinu Novomlýnských nádrží, bělost skal Pavlovských vrchů, lužní les podél Zámecké Dyje i věhlasný Lednicko-valtický areál.



Pavlov

Délka trasy: 82 km

Trasa: Mikulov (zámek, vinařská expozice) ▶ Břeží ▶ Dobré Pole ▶ Nový Přerov (odbočka k hraničnímu přechodu do rakouského Alt Prerau) ▶ Brod nad Dyjí (odbočka k naučné vinařské stezce Stará hora) ▶ Pasohlávky (koupání) ▶ Ivaň ▶ Strachotín ▶ Dolní Věstonice (archeologická expozice) ▶ Pavlov (barokní nadsklepní domy, obecní vinotéka) ▶ Milovice ▶ Bulhary ▶ Lednice (zámek, park) ▶ Hlohovec (Hraniční zámek, sklepní kolonie Šulaperk) ▶ Valtice (zámek, park, Salon vín ČR) ▶ Úvaly ▶ Sedlec ▶ Mikulov

### VINAŘSKÁ STEZKA PODLUŽÍ

Velký okruh nejjižnější, převážně rovinatou oblastí pěstování vinné révy, vás provede lužními lesy, srdcem celého Podluží pak ke Slováckému hradišti v Mikulčicích, nebo rybníční soustavou na řece Kyjovce.



Délka trasy: 115 km

Trasa: Břeclav ▶ Pohansko (archeologická expozice v klasicistním zámečku) ▶ Lanžhot (nejjižnější moravská obec, muzeum) ▶ Kostice ▶ Tvrdonice (národopisný areál)

▶ Týnec ▶ Moravská Nová Ves (sklepní uličky Výmol, Zátíší) ▶ Mikulčice (slovanské hradiště) ▶ Lužice (muzeum Starý Kvartýr, přírodní koupaliště) ▶ Hodonín (Masarykovo muzeum, minipivovar, Muzeum naftového dobývání a geologie) ▶ Rohatec (přístaviště) ▶ Vacenovice ▶ Ratíškovice (Muzeum ve Vagónu) ▶ Dubňany (Dubňanská hora) ▶ Dolní Bojanovice (muzeum Slovácká chalupa) ▶ Starý Poddvorov (větrný mlýn) ▶ Nový Poddvorov (rozhledna) ▶ Prušánky (sklepní vesnička Nechory, největší vinařská obec Podluží) ▶ Moravská Nová Ves ▶ Hrušky ▶ Břeclav



### KYJOVSKÁ VINAŘSKÁ STEZKA

Poznáte Kyjovsko, kraj slunce a vína, poklidnou pahorkatinnou

krajinu s mozaikou polí, sadů a vinohradů, zalesněné vrchovinné podhůří Chřibů a Ždánického lesa.

Délka trasy: 85 km

Trasa: Vlkos ▶ Kelčany (dřevěný kříž) ▶ Žádovice ▶ Ježov (přírodní památka Hošťálka) ▶ Skalka ▶ Labutý ▶ Vřesovice ▶ Moravany ▶ Čeložnice ▶ Bohuslavice (přírodní památka Bohuslavické stráně) ▶ Bukovany (Bukovanský mlýn) ▶ Ostrovánky ▶ Nechvalín ▶ Lovčice (Lovčický potok a Jordánek) ▶ Ždánice (Vrbasovo muzeum) ▶ Arčlebov ▶ Žarošice (kostel sv. Anny – poutní místo) ▶ Dambořice (židovský hřbitov) ▶ Násedlovice ▶ Želetice (Na Adamcích, národní přírodní památka) ▶ Nenkovice ▶ Stavěšice ▶ Strážovice (Sportland Babylon) ▶ Věteřov ▶ Sobůlky ▶ Kyjov (renesanční radnice, Vlastivědné muzeum)

### BZENECKÁ VINAŘSKÁ STEZKA

Krajem Bzenecké lipky a krásným prostředím Kyjovské pahorkatiny za dominantou Bzenec – kopcem s vinohrady a zbytky kaple sv. Floriána.

Délka trasy: 26 km

Trasa: Ježov ▶ Žeravice (Památník J. A. Komenského) ▶ Syrovín ▶ Újezdec ▶ Vážany ▶ Těmice ▶ Domanín ▶ Bzenec (židovský hřbitov, tisíciletá lipa)

### MUTĚNICKÁ VINAŘSKÁ STEZKA

Zvlněnou krajinou remízků, sadů a vinic, na kterých se rodí vyhledávaná aromatická vína, k proslulým milotickým šidlenám a mutěnickým boudám.

Délka trasy: 65 km

Trasa: Čejč („dvůr“, kde se učil T. G. Masaryk kovářem) ▶ Hovorany (přírodní památka Hovoranské louky) ▶ Šardice ▶ Milotice (zámek, areál vinných sklepů Šidleny) ▶ Dubňany (Dubňanská hora) ▶ Mutěnice (mutěnické boudy) ▶ Čejč

### STRAŽNICKÁ VINAŘSKÁ STEZKA

Ze Strážnice přes barokní sklepy v Petrově-Plžích a Slovácký Slavín v Kněždubě za „Blatnickým roháčem“, proslulou směsí Sylvánského zeleného, Rulandského bílého a Ryzlinku rýnského.

Délka trasy: 101 km

Trasa: Rohatec ▶ Sudoměřice (technická památka výklopník, sklepní areál Starý potok) ▶ Petrov-Plže (areál vinných sklepů) ▶ Strážnice (Muzeum vesnice jihovýchodní Moravy) ▶ Radějov ▶ Tvarožná Lhota (Muzeum oskeruší) ▶ Kněždub (dům malíře Joži Uprky, Slovácký Slavín) ▶ Hroznová Lhota (keramická dílna) ▶ Lipov ▶ Louka ▶ Boršice u Blatnice ▶ Blatnička ▶ Ostrožská Lhota ▶ Uherský Ostroh ▶ Veselí nad Moravou (Galerie Joži Uprky, Baťův kanál) ▶ Vnorovy (rodíště básníka Jana Skácela) ▶ Strážnice (skanzen s expozicí vinných sklepů)

### VELKOPAVLOVICKÁ VINAŘSKÁ STEZKA

Po oblasti nejlepších červených vín ve střední Evropě barevnou krajinou „modrých hor“, bezlým „krajem beze stínu“ i kultivovaným územím Lednicko-valtického areálu.



Délka trasy: 110 km

Trasa: Lednice-Janohrad (romantická zřícenina) ▶ Podivín (židovský hřbitov) ▶ Velké Bílovice (vinařská vesnice Belegrady) ▶ Vrbice (vinné sklepy Stráž budované v sedmi patrech pod sebou) ▶ Kobylí (muzeum s vinařskou expozicí) ▶ Brumovice ▶ Krumvíř ▶ Velké Hostěradky ▶ Borkovany ▶ Šitbořice ▶ Nikočičice ▶ Křepice ▶ Nosislav ▶ Židlochovice (zámek, park) ▶ Velké Němčice ▶ Uherčice ▶ Starovice ▶ Hustopeče ▶ Šakvice ▶ Zaječčí ▶ Přítulky ▶ Rakvice ▶ Lednice-Janohrad



■ Naučná stezka  
■ Památka vinařské architektury  
■ Vinařská akce  
■ Vinařská expozice

# Slovácké památky patří k nejatraktivnějším

Slovácko je kraj s bohatou a zajímavou historií, kterou doslova na každém kroku připomínají pozoruhodné památky. O jejich jedinečnosti mimo jiné svědčí i hodnocení čtenářů celostátního denníku v roce 2011, kdy hrad Buchlov získal ocenění „Nejkrásnější památka České republiky“! ▶



To jinde nevidíte

Zámek Nový Světlav

Člověk tady žil už od pravěku, což dokládají četné archeologické nálezy. Čas pravěkých lovců dávno pominul, když v údolí řeky Moravy vyrostla mohutně opevněná hradiska Velkomoravské říše s čilým obchodním ruchem, nejrůznějšími řemeslníky, ale také prvními kostely. Pohansko, Mikulčice, Modrá, Staré Město a Uherské Hradiště-Sady, to jsou místa, kde díky archeologickým průzkumům po více jak tisíci letech zaniklá říše znovu promlouvá a vydává své unikátní poklady.

Po pádu Velké Moravy připadla Slovácku role pevné hranice království. Vyrostly zde nedobytné hrady jako Buchlov, Hodonín, Břeclav, Podivín či Mikulov a opevněná města Uherské Hradiště, Strážnice, Uherský Brod. Časy se ale změnily, hrady a hradby vyšly z módy a bohatá šlechtická sídla začala růst do krásy. Dodnes obdivujeme styl a přepych zámků s velkorysími parky v Buchlovicích, Miloticích, Strážnici, Lednici či Valticích.

Bohatá historie Slovácka má také svůj duchovní rozměr. O něm zajímavě hovoří kostely na křesťanských poutních místech, v čele s velehradskou bazilikou, habánská keramika jako odkaz protestantské sekty, která na Slovácku kdysi našla své útočiště, i opuštěné synagogy a hřbitovy připomínající staletou přítomnost Židů v tomto kraji. Všichni tito svědkové historie promlouvají ke každému, kdo má oči a srdce otevřené.



## Za poklady archeologie

Doklady o pravěkém i středověkém osídlení najdete na Slovácku na mnoha místech. Zde se psaly kapitoly z dějin lidského rodu a v dotyku rozličných etnik, kultur a tradic se vyvíjela lidská civilizace. Zvláště významné místo zaujímala oblast Slovácka v nejstarších dějinách slovanského osídlení na našem území, zejména pak v 9. století. Svědčí o tom řada nálezů v mnoha lokalitách, ale především objev pozůstatků tří hlavních center Velké Moravy na území Starého Města, Mikulčic a Pohanska u Břeclavi.

### BŘECLAV

#### Slovanské hradisko Břeclav-Pohansko



Na počátku 9. století zde bylo vybudováno slovanské hradisko oválného tvaru o celkové ploše 24 ha s mohutnými, čtyři metry vysokými valy a velmožským dvorcem. Expozice „Slovanský památník“ v klasicistním zámečku Pohansko dokumentuje výsledky zdejších rozsáhlých archeologických výzkumů. Před zámečkem byla rekonstruována pohanská svatyně z počátku 10. století a polozemnice se studnou z 9. století. Areálem provází naučná stezka.

▶ Zámek Pohansko, 690 02 Břeclav, [www.muzeumbv.cz](http://www.muzeumbv.cz)



### DOLNÍ VĚSTONICE

#### Archeologická expozice

Expozice návštěvníkům přibližuje život lovců mamutů,

kteří v době ledové tábořili na úpatí Pálavy. Vystaveny jsou ukázky nejstarší keramiky a textilií, model pravěkého sídliště, včetně kosterních pozůstatků tehdejších lidí, pazourkové nástroje, stylizované plastiky a sošky zvířat i lidí, náhrdelníky a ozdoby z lastur a zvířecích zubů. Unikátním exponátem je maketa sošky Věstonické venuše z vypalované hlíny.

▶ Archeologická expozice, Dolní Věstonice 151, 691 29 Dolní Věstonice, [www.rmm.cz](http://www.rmm.cz)

### KNĚŽDUB

#### Hradiště Šumárník

Vrcholové hradiště s pozůstatky z doby bronzové a železné i dob následujících. Byly zde objeveny zbytky několika staveb a řada drobných nálezů, mezi nimiž vyniká bronzová soška s jezdcem uložená ve strážnickém muzeu. Hradiště s informačním panelem a rekonstrukcí vstupní brány leží na Šumárnické naučné stezce nad obcí Kněždub.

▶ [www.knezdub.cz](http://www.knezdub.cz)

### MIKULČICE

#### Slovanské hradiště v Mikulčicích



Jedna z nejvýznamnějších archeologických lokalit na našem území se nachází u obce Mikulčice. Dvě zdejší expozice představují nálezy ze 7. až 9. století. Unikátní jsou dřevěné předměty, které se v našem prostředí běžně nedochovávají, například dlabané čluny, tzv. monoxyly, objevené při výzkumu zaniklých říčních koryt. Pěší návštěvnícky okruh představuje pozůstatky dvanácti kamenných kostelů a knížecího paláce z období Velkomoravské říše. V rámci prohlídky VI. kostela můžete zhlédnout novou multimediální prezentaci. V sousedství této národní kulturní památky se nachází přírodní rezervace Skařiny.

▶ Slovanské hradiště v Mikulčicích, Mikulčice – Valy, 696 19 Mikulčice, [www.mikulcice-valy.info](http://www.mikulcice-valy.info), [www.masaryk.info](http://www.masaryk.info)

### MODRÁ

#### Na Díle

Archeologická lokalita Na Díle leží na okraji obce Modrá a byla vyhlášena národní kulturní památkou. Byly zde odkryty základy kamenného kostelíka z počátku christianizace Moravy v první polovině 9. století. Po blízkých zákládů můžete zhlédnout rekonstrukci původní stavby.

▶ [www.slovackemuzeum.cz](http://www.slovackemuzeum.cz)

### Archeoskanzen

Archeologický skanzen představuje ideální podobu velkomoravského opevněného sídliště (8.–9. století). Zahlobené části rekonstruovaných staveb mají předlohy ve



skutečných archeologických objektech. Archeoskanzen navazuje na archeologickou lokalitu Na Díle. ▶ [www.archeoskanzen.cz](http://www.archeoskanzen.cz)

### Kráľův stůl

Čtyři kilometry severně od obce Modrá se nachází kamenný útvar „Kráľův stůl“ – patrně součást pravěkého slunečního kalendáře, jenž byl v pozdější době kamenem hraničním a podle pověsti u něj odpočíval na poč. 13. století král Přemysl Otakar I.

### OSVĚTIMANY

#### Hradisko sv. Klimenta

Národní kulturní památka leží nedaleko Osvětiman. Archeologicky významná lokalita velkomoravského hradiska s kaplí svatého Klimenta, papeže a mučedníka.

▶ [www.slovackemuzeum.cz](http://www.slovackemuzeum.cz)

### STARÉ MĚSTO

#### Památník Velké Moravy



V Památníku Velké Moravy vybudovaném nad základy kostela z 9. stol. v archeologické lokalitě „Na Valách“ je instalována nová multimediální archeologická expozice dokumentující život velkomoravské aglomerace s centry ve Starém Městě a Uherském Hradišti.

▶ Památník Velké Moravy, Jezuitská 1885, 686 02 Staré Město, [www.slovackemuzeum.cz](http://www.slovackemuzeum.cz)

### Na Špitálkách

Národní kulturní památka, archeologická lokalita Špitálky. Nachází se zde část zákládů velkomoravského kostela z 9. století.

▶ [www.slovackemuzeum.cz](http://www.slovackemuzeum.cz)

### UHERSKÉ HRADIŠTĚ

#### Sady – Špitálky

Národní kulturní památka nacházející se v Uherském Hradišti v městské části Sady. Doložena je přítomnost církevně-správního dvorce s komplexem čtyř sakrálních staveb, křtitelnicí, halovým domem a 15 sruby, včetně řemeslných dílen. S největší pravděpodobností jde o kapitulní chrám a sídlo arcibiskupa Metoděje.

▶ [www.slovackemuzeum.cz](http://www.slovackemuzeum.cz)



**NAUČNÉ STEZKY****1. NS Modřanský**

Vývoj osídlení Modřanska od pravěku po současnost

Modrá ▶ Králův stůl • délka 4,5 km • 5 zastavení • vhodná pro pěší i cyklisty

**2. NS Břeclav – Pohansko – Lány**

Zámeček Pohansko, rekonstruovaná pohanská svatyně, hraniční opevnění, zámeček Lány

Břeclav (centrum, most přes Dyji) ▶ Pohansko ▶ Lány • délka 7 km • 15 zastavení • vhodná pro pěší i cyklisty

**3. Naučná archeologická stezka**

Prezentace archeologických památek z období paleolitu („lovci mamutů“), doby římské a raného středověku

Dolní Věstonice ▶ Pavlov • délka 5 km • 8 zastavení • vhodná pro pěší i cyklisty

**Hradní a zámecká putování**

*Hrady a zámky, které po staletí tvoří neodmyslitelnou součást krajiny, jsou velkým lákadlem pro mnoho návštěvníků. Architektonické skvosty zasazené jako drahokamy v pečlivě udržovaných parcích jsou plné vzácného nábytku, obrazů a dalších uměleckých děl. Pohádkovou atmosféru mnohé z nich dotvářejí v průběhu turistické sezony pořádáním zajímavých kulturních akcí a kratochvílí, jako jsou projíždky kočárem nebo ukázky sokolnického umění.*

*Některé zámecké objekty nejsou běžně přístupné a slouží jiným účelům. V mnoha jiných si můžete prohlédnout expozice místních muzeí a v okolních parcích nádherné stáleté stromy.*

**BUCHLOVICE****Hrad Buchlov**

Hrad stojí na jednom z nejvyšších vrcholů Chřibů nad obcí Buchlovice. Jeho počátky se datují do 1. poloviny 13. století. Hrad si zachoval svou původní středověkou podobu také díky tomu, že byl již v 19. století přeměněn na rodinné muzeum přístupné veřejnosti. V interiérech je umístěna expozice původního zařízení a bohatá přírodovědná sbírka. Místní raritou je egyptská mumie s rakví ze 3. století př. Kr. Přístupná je také vyhlídková věž a za návštěvu stojí i kaple sv. Barbory s hrobkou rodu Berchtoldů, původních ma-



jitelů hradu, nacházející se na 1 km vzdáleném sousedním vrchu.

▶ Státní hrad Buchlov, Polesí 418, 687 08 Buchlovice, www.hrad-buchlov.cz

**Zámek Buchlovice**

Zámek ve stylu italského baroka byl postaven na přelomu 17. a 18. století. Jde o ojediněle řešený architektonický komplex s bohatou štukovou a freskovou výzdobou zámeckých interiérů. Okolí zámku zkrášluje rozsáhlý anglický park, představující jednu z nejvýznamnějších historických sbírek zeleně v ČR. Zámek i park byly obohaceny sochařskou výzdobou a dalšími architektonickými prvky. V areálu zámku si můžete v letních měsících prohlédnout unikátní prodejní výstavu fuchsů, navštívit zámeckou vinotéku, stanici pro poraněná zvířata nebo se zúčastnit některé z řady kulturních akcí. V prostorách bývalých koníren se konají výstavy.

▶ Státní zámek Buchlovice, 687 08 Buchlovice, www.zamek-buchlovice.cz

**CIMBURK  
Zřícenina hradu**

Jedna z nejpůsobivějších hradních zřícenin na Moravě. Hrad byl postaven v první polovině 14. století uprostřed lesů nad hlubokým údolím Kyjovky. Ještě v průběhu 17. století byl stavebně upravován. V polygonální baště je možno navštívit expozici věnovanou historii a sta-

vebnímu vývoji hradu. Vyhlídka na šijové hradbě a pod strážnou věží. V průběhu sezony zde probíhají koncerty, divadelní představení a výstavy. Tradiční akcí jsou každoroční Dny múz – tvůrčí dílna, kde se do výtvarné tvorby zapojují jak profesionální umělci, tak také návštěvníci hradu.

▶ <http://cimburk.branapamatek.cz/>

**HODONÍN****Zámek – Masarykovo muzeum**

Barokní budova z roku 1642 sloužila jako sídlo panských úřadů a byla několikrát přestavěna. Nachází se zde sídlo Masarykova muzea se stálou expozicí věnovanou osobnosti prvního československého prezidenta a historii města Hodonína. Během roku se zde průběžně konají také výstavy a kulturní akce.

▶ Masarykovo muzeum v Hodoníně, Zámecké nám. 9, 695 01 Hodonín, www.masaryk.info

**KYJOV****Zámek Kyjov**

Zámeček, nejstarší dochovanou stavbu ve městě, nechal v 16. století postavit tehdejší majitel města Jan Kuna z Kunštátu. Později se stal majetkem města a byl využíván k různým účelům. Svou původní podobu si uchoval až do roku 1911, kdy byla provedena jeho rekonstrukce a vnější omítky ozdobeny sgrafity Jana Köhlera. Dnes zde sídlí muzeum se třemi stálými expozicemi – archeologickou, etnografickou a přírodovědnou.

▶ Vlastivědné muzeum v Kyjově, Palackého 70, 697 01 Kyjov, www.masaryk.info

**LEDNICE****Zámek Lednice**

Lednický zámek se zámeckým parkem patří k vrcholným dílům romantické architektury. Na místě gotického hradu byl vybudován jako barokní zámek koncem 17. století, nynější novogotickou podobu získal v 19. století. Interiéry se honosí unikátní řezbářskou výzdobou s charakteristickými točitými schody a kazetovými stropy. Na komplex budov o osmi křídlech se čtyřmi dvory navazuje zrenovovaný historický skleník s tropickou vegetací.

▶ Státní zámek Lednice, Zámek 1, 691 44 Lednice, www.zamek-lednice.com

**Janův hrad**

Janův hrad, též Janohrad, byl postaven v letech 1807–1810 jako umělá hradní zřícenina a nazván podle Jana I. z Liechtensteina, který v roce 1370 získal lednické

panství. Sloužil jako lovecký zámeček. V 1. patře lze vidět velký rytířský sál, v němž se konaly hostiny a lovecké slavnosti, ve věžích jsou pak salonky. Z jižní věže je vyhlídka do okolí. Na hrad lze dojet kočárem od lednického zámku nebo lodí od lednického zámku, minaretu nebo z Břeclavi.

▶ Janův hrad, 691 44 Lednice, www.npu.cz, www.zamek-lednice.com

**LEDNICKO-VALTICKÝ AREÁL**

Zámky, zámečky, vyhlídky a pavilony v romantickém, klasicistním i empírovém slohu citlivě dotvářejí krásu přírodního parku a tvoří neodmyslitelnou součást krajiny Zahrady Evropy. Nejkrásnější pohledy na Lednicko-valtický areál se nabízejí z vyhlídky Rajstna nad valtickými vinicemi,

od Hraničního zámečku na bývalé rakousko-moravské hranici a z minaretu, unikátní rozhledny v maurském slohu uprostřed lednického zámeckého parku.

K dalším magnetům přitahujícím mnoho návštěvníků patří také umělá hradní zřícenina Janův hrad, Dianin chrám, zvaný též Rendez-vous, napodobující římský vítězný oblouk a klasicistní Rybníční zámeček, z jehož terasy je vidět další skvost – Apollonův chrám. Za pozornost stojí archeologická expozice slovanského hradiska umístěná v síních zámečku Pohansko, stejně jako další významné stavby areálu – chrám Tří Grácií, Nový dvůr, kaple sv. Huberta, Lovecký zámeček, Obelisk, zámečky Belveder a Lány. Areál je zapsán na seznamu světového kulturního a přírodního dědictví UNESCO.

▶ [www.jm-unesco.cz](http://www.jm-unesco.cz/), [www.lednicko-valticky-areal.cz](http://www.lednicko-valticky-areal.cz)

**MIKULOV****Zámek Mikulov**

Původně románský hrad získal svou dnešní podobu barokního zámeckého komplexu v 18. století. Z gotické podoby hradu se zachovala obranná věž s břitem, štíhlá okrouhlá věž s kaplí Panny Marie a sv. Jana Evangelisty z roku 1380, gotická vstupní brána

**VALTICE**

na nádvoří, studna a část zámeckých sklepů. V budově sídlí Regionální muzeum v Mikulově, k zajímavým expozicím patří Galerie Dietrichsteinů se světovým unikátem – renesančním rouchem Markéty Františky Lobkovicové, expozice Římané a Germáni v kraji pod Pálavou nebo proslulá vinařská expozice, jejíž součástí je také zámecký vinný sklep s obřím sudem a dřevěnými kládovými a vřetenovými lisy.

▶ Regionální muzeum v Mikulově, Zámek 1, 692 15 Mikulov, www.rmm.cz

**MILOTICE****Zámek Milotice**

Zámek vznikl v místě středověké tvrze zmiňované již ve 14. století. Dnes si můžete prohlédnout zámecký areál s čestným nádvořím, jízdnou, konírnu, dvěma oranžériemi, francouzským parkem a přilehlou bažantnicí se salety. Nedílnou součástí zámku jsou bohatě vybavené interiéry. V prostorách zámku je také vinotéka a restaurace Stará kuchyně, která nabízí jídla připravovaná podle receptů z časů posledních majitelů zámku. Během sezóny bývají některé víkendy zpestřovány jízdou v kočáru, módními prohlídkami, nočními prohlídkami v kostýmech a koncerty. Děti mají možnost absolvovat prohlídku v dobovém kostýmu. V jízdně je expozice zdejších krojů, které si můžete i vyzkoušet.

▶ Státní zámek Milotice, Zámecká 1, 696 05 Milotice, www.zamekmilotice.cz

**STRÁŽNICE****Zámek Strážnice**

Původně renesanční zámek, který byl do své dnešní romantizující podoby přestavěn v 19. století, je sídlem Národního ústavu lidové kultury. V rámci prohlídky zde můžete navštívit cennou historickou knihovnu obsahující 13 000 svazků knih, expozici



„Nástroje lidové hudby v České republice“, jedinou svého druhu ve střední Evropě, rytířský sál, zámeckou kapli s cenným oltářem a výstavu v zámecké galerii. Prostory různých, zeleného a žlutého salonku slouží nejen k reprezentačním účelům, ale také se zde pořádají koncerty a kulturní programy. Nově je veřejnosti zpřístupněn rytířský sál a zámecká kaple.

▶ Národní ústav lidové kultury, Zámek 672, 696 62 Strážnice, www.nulk.cz

**UHERSKÝ BROD****Zámek Uherský Brod**

Drobnější barokní stavba z počátku 18. století byla navržena proslulým italským architektem Domenicem Martinellim, mj. autorem Dietrichsteinského paláce v Brně. Na místě zaniklého gotického hradu měl původně vzniknout velkorysý barokní zámecký komplex. Byl však vybudován pouze fragment – trojlodní sloupový sál s barokními křížovými klenbami, který dnes využívá Muzeum J. A. Komenského k výstavám a kulturním akcím.

▶ Muzeum J. A. Komenského, Přemysla Ot. II. 37, 688 12 Uherský Brod, www.mjakub.cz

**VALTICE****Zámek Valtice**

Zámek je pokládán za jeden z nejvýznamnějších pokladů barokní architektury v České republice. Jeho dnešní podoba je výsledkem mnoha přestaveb, na nichž se podílela řada významných architektů, sochařů a malířů. Na zámku si můžete prohlédnout dobové interiéry. V letních měsících se areál zámku stává dějištěm mezinárodních hudebních festivalů. V zámeckých prostorách je umístěno Národní vinařské centrum, jehož součástí je expozice Salonu vín ČR, kde můžete ochutnat a zakoupit vína z kolekce stovky nejlepších vín České republiky. Vína můžete degustovat rovněž v prostorách Zámeckého sklepa z roku 1430, který patří mezi nejstarší a největší na Moravě (kapacita 700 tis. litrů).

▶ Státní zámek Valtice, Zámek 1, 691 42 Valtice, www.zamek-valtice.cz



Buchlovice

**NAUČNÉ STEZKY**

**4 NS Umění bez hranic**

Historie a stavební vývoj Mikulova, mikulovští výtvarníci

Mikulov (náměstí) • délka 4 km • 6 zastavení • vhodná pro pěší, částečně i cyklisty

**5 NS Paseky-hrad**

Obec Boleradice, bývalý středověký hrad a okolí

Boleradice (jižní okraj obce, silnice směr Hustopeče) • okruh, délka 1,6 km • 7 zastavení • vhodná pro pěší

**6 NS Poutní cesta Velehrad – Svatý Hostýn**

Pamětihodnosti kraje mezi dvěma nejvýznamnějšími poutními místy na Moravě Velehrad ► Modrá ► Jalubí ► Huštěnovice ► Babice ► Spytihněv ► Napajedla ► Oldřichovice ► Zlín ► Fryšták ► Rusava ► Svatý Hostýn • délka 59 km • 25 zastavení • vhodná pro pěší, částečně i pro cyklisty



Trojice kapli svatých Barbory, Bory a Milostné Panny Marie nedaleko hradu Buchlova. Do Žarošic vedou kroky těch, kteří se chtějí vždy první sobotu po 8. září poklonit soše Milostné Panny Marie. Zástupy lidí vystupují od 17. století při mariánské zářijové pouti křížovou cestou



také na **Svatý kopeček nad Mikulovem**. Jiným významným mariánským poutním místem na Slovácku je **Uherský Brod**. Do klášterního kostela Panny Marie Nanebevzaté přicházejí křesťané za obrazem Černé Madony během poutě o prvním říjnovém víkend, kdy se koná hlavní růžencová pouť. Mezi další poutní místa patří také areál Slovanského hradiště v **Mikulčicích**, kde se ve svátek sv. Cyrila a sv. Metoděje pořádá cyrilometodějská pouť za účasti předních českých a vatikánských církevních hodnostářů. Poutní místa Slovácka vypovídají mnoho o duchovním životě a kulturní úrovni zdejších obyvatel.

**VELEHRAD**

Tradice Velehradu sahá do počátku 13. století, kdy zde vznikl první cisterciácký klášter na Moravě. Dnešní podobu získal klášter po nákladné barokní přestavbě v 18. století. Součástí klášterního komplexu je bazilika Nanebevzetí Panny Marie a svatých Cyrila a Metoděje se základy z počátku 13. století, barokní kaple sv. Jana Nepomuckého a kaple se sochou sv. Vendelína. Na honosné barokní výzdobě baziliky a klášterního komplexu se podíleli přední umělci své doby. Klenotem kostelní výzdoby jsou vyřezávané dřevěné chórové lavice, vytvořené okolo roku 1700.

Význam Velehradu jako poutního místa začal vzrůstat od poloviny 19. století v souvislosti s národním



obrozením a hledáním národních kořenů ve velkomoravské tradici. Časem se z něj stalo nejvýznamnější poutní místo na Moravě, což potvrdil svou návštěvou v roce 1990 i papež Jan Pavel II.

Velehrad je nejen významné poutní místo, ale také pozoruhodný doklad vývoje architektury a výtvarného umění od pozdní doby románské až do současnosti. V lapidáriu mohou návštěvníci zhlédnout expozici románské architektury. Hlavní cyrilometodějská pouť se koná vždy 5. července na den svátku sv. Cyrila a sv. Metoděje, který je zároveň státním svátkem. Pouť je vyvrcholením týdenního festivalu Dny lidí dobré vůle s bohatým programem od koncertů, bohoslužeb až po ekologické přednášky a sportovní soutěže.

► <http://velehrad.maticivelehradska.cz> **doplněno/změněno**

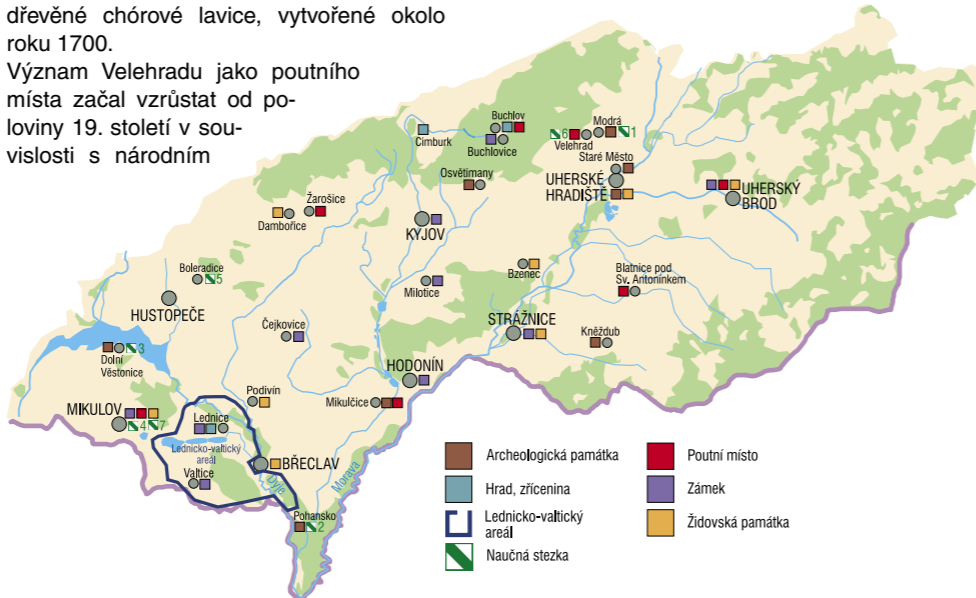

**K poutním místům**

Slovácko patří ke krajům tradičně zbožným, o čemž se může přesvědčit každý, kdo se zastaví u prostého venkovského kostela v době mše svaté nebo navštíví nejvýznamnější poutní místo na Moravě – Velehrad a zúčastní se Národní cyrilometodějské poutě. Kostely i kapličky září láskou, kterou jim věřící projevují v podobě květinové výzdoby nebo opravené fasády. Když se na těchto místech na chvíli zastavíte, možná zaslechnete stejné volání jako tisíce poutníků, jejichž kroky už po staletí míří na mnohá poutní místa Slovácka.

K barokní kapli **sv. Antonína Paduánského na Blatnické hoře** stoupají poutníci křížovou cestou již od 17. století. Hlavní pouť se koná v neděli po 13. červnu. S pokorou v srdci navštěvují poutníci u příležitosti svátku svatých

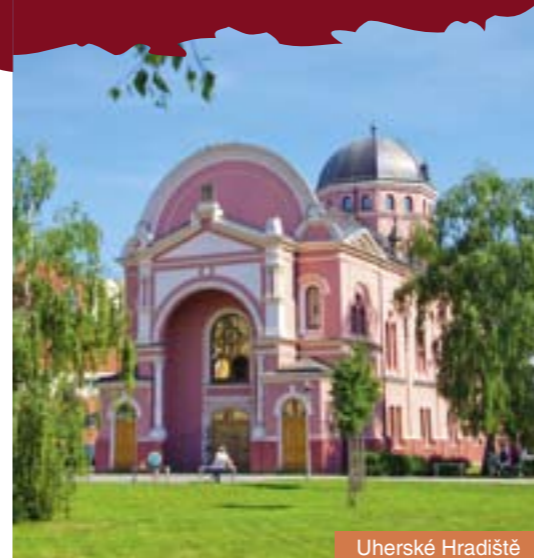

Uherské Hradiště

**Po památkách židovské kultury**

*Židovské obyvatelstvo se v minulosti výrazně podílelo na životě a vývoji slováckých měst. Nejstarší židovské osídlení je doloženo v Břeclavi, Bzenci, Mikulově, Strážnici a Uherském Brodě. Hmotnými doklady násilně přerušené existence židovských obcí jsou místně dochované části židovských čtvrtí, synagogy – například v Mikulově, Uherském Hradišti a Veselí nad Moravou a hřbitovy v Dambořicích, Hodoníně, Mikulově, Podivíně, Uherském Ostrohu, Velké nad Veličkou a Veselí nad Moravou. Pohnuté osudy Židů snad nejlépe shrnul rabín Richard Feder: „Dějiny Židů můžeme v této části Evropy nejlépe sledovat na starém židovském hřbitově. Nejprve vidíme množství tradičních náhrobků v místech posledního odpočinku věřících, potom následovaly honosné reprezentativní velkolepé hroby zakladatelsko-gründerského období a nakonec chudíčké náhrobní kameny z let hrůzy – a potom již nic víc, jen velká prázdná plocha.“*



**BŘECLAV**

Synagoga v Břeclavi, historizující stavba ze 2. poloviny 19. století, prošla celkovou rekonstrukcí a dnes je využívána ke kulturně-společenským účelům. Je zde instalována muzejní expozice z historie zdejší židovské obce. Hřbitov je pozoruhodný asi dvěma sty náhrobními kameny, hrobkou rodiny Kuffnerovy a novogotickou obřadní síní z roku 1892. ► [www.muzeumbv.cz](http://www.muzeumbv.cz)

**BZENEC**

Většina domů z kdysi rozsáhlé židovské čtvrti v Bzenci v typické poloze mezi náměstím a zámekem je zachována. Hřbitov středověkého původu obsahuje ceněné náhrobky barokního a klasicistního typu.

Při vstupu stojí obřadní síň eklektického pojetí z doby kolem roku 1900. ► [www.bzenec.cz](http://www.bzenec.cz)

**DAMBOŘICE**

Zdejší židovský hřbitov byl založen na přelomu 16. a 17. století a nachází se na něm 300 až 400 náhrobků. Starší náhrobky nesou hebrejské nápisy a některé jsou opatřeny symbolikou související se jménem, zaměstnáním či vlastnostmi zemřelého. Materiálem je pískovec, žula a vápenec. Nové, žulové nebo mramorové náhrobky mají jednodušší vzhled a zpravidla německé texty, i když některé jsou psány česky. ► [www.dambořice.cz](http://www.dambořice.cz)

**MIKULOV**

Z necelých dvou desítek lokalit spjatých s životem židovské minority na Slovácku je nejvýznamnější Mikulov, duchovní, kulturní a politické centrum moravských Židů.



Po tři století – od poloviny 16. do poloviny 19. století – to bylo sídlo moravského zemského rabína. Židovskou čtvrť tvořil rozsáhlý areál prostírající se západně od zámku. Z původních 317 domů v úzkých křivolakých uličkách dnes sice zbylo po asanacích jen 90, ale řada z nich obsahuje hodnotné architektonické prvky renesanční, barokní a klasicistní. Z někdejších 12 svatyní se zachovala Horní synagoga s vnitřním prostorem zajímavě sklenutým do čtyřsloupového pilíře, dnes výstavní a koncertní síň, a zbytky dvou dalších templů.



Na židovském hřbitově s počátky v 15. století se nalézá na 4000 náhrobků. Svým výtvarným zpracováním a ornamentikou se staly vzorem pro ostatní jihomoravské hřbitovy. Cílem poutníků z celého světa jsou hroby učených rabínů, spočívající na tzv. rabínském vršku. Všechny pozoruhodné památky židovské kultury v Mikulově propojuje naučná stezka. ► [www.rmm.cz](http://www.rmm.cz)

**PODIVÍN**

K Podivínu se vztahuje vůbec nejstarší místně doložená zpráva o Židech na Moravě z roku 1067. Ghetto zde tvořily dvě prostoro-ově oddělené lokality jižně a severně od náměstí. Při vstupu na hřbitov stojí orientálně romantická obřadní síň z poloviny 19. století s malou muzejní expozicí. ► [www.podivin.cz](http://www.podivin.cz)



**STRÁZNICE**

Část někdejší židovské čtvrti, s křivolakými uličkami, včetně domu s unikátní podzemní rituální lázní „mikve“, se nachází severně od náměstí. Klasicistní synagoga je obklopená ze tří stran hřbitovem, což je na Moravě výjimečný případ. Židovský hřbitov je druhým největším na Moravě s nejstaršími hroby z první poloviny 17. století. ► [www.straznice-mesto.cz](http://www.straznice-mesto.cz), [www.muzeum-straznice.webnode.cz](http://www.muzeum-straznice.webnode.cz)

**UHERSKÉ HRADIŠTĚ**

Budova synagogy byla postavena v roce 1875 v historizujícím eklektickým stylu, ale již v roce 1904 byla přestavěna do secesní podoby. V synagoze, která svému účelu sloužila poměrně krátce, jen do 2. světové války, je dnes umístěna knihovna Bedřicha Beneše Buchlovana. ► [www.uherske-hradiste.cz](http://www.uherske-hradiste.cz)

**UHERSKÝ BROD**

Z někdejšího ghetta v jihovýchodním sektoru městského jádra Uherského Brodu zbyly už jen poslední dva domy. Na novém hřbitově založeném v roce 1870 se nalézá 1100 náhrobků, mj. pomník rabína Naathana Naathy z roku 1683, přenesený z původního starého hřbitova. V obřadní síni visí pamětní desky se jmény obětí holocaustu.

**NAUČNÁ STEZKA**

**7 NS Židovskou čtvrtí**

Historie židovské obce, popis 13 domů bývalého židovského ghetta Mikulov (Husova ul.) ► židovský hřbitov • délka 1 km • vhodná pro pěší, částečně i pro cyklisty



Uherské Hradiště

## Doporučené trasy a programy

Dále uvádíme několik námětů na zajímavý program vašeho pobytu na Slovácku. Pokud není uvedeno jinak, bližší informace o nabídce vám podá partnerská cestovní kancelář regionu Slovácko Amber travel, [www.slovacko.cz/ambertravel](http://www.slovacko.cz/ambertravel).

### PO STOPÁCH VELKÉ MORAVY

Poznejte Hodonín, rodiště prezidenta Masaryka, krásy vlnorodého Kyjovska i úpatí Chřibů s nejvýznamnějším poutním místem na našem území Velehradem. Zakończte svou pouť v srdci Slovácka i dávné Velkomoravské říši ve Starém Městě a Uherském Hradišti.



Modrá

- 1. den:** Hodonín – příjezd, ubytování, informace, slavnostní večere na přivítanou  
**2. den:** Hodonín (prohlídka města, Masarykovo muzeum) ▶ Mikulčice (slovanské hradiště) ▶ Milotice (barokní zámek) ▶ Kyjov (prohlídka historického náměstí, Vlastivědné muzeum) ▶ návštěva vinařského podniku v okolí s odborným výkladem ▶ ubytování v Kyjově, slavnostní večere ve vinném sklepě spojená s degustací vína a s cimbálovou muzikou  
**3. den:** Osvětimany (hradisko sv. Klimenta) ▶ hrad Buchlov ▶ Buchlovice (zámek) ▶ Tupesy (Muzeum tupeské keramiky) ▶ Velehrad (bazilika Nanebevzetí P. Marie a sv. Cyrila a Metoděje, lapidárium) ▶ Uherské Hradiště (ubytování, kulturní program dle aktuální nabídky)  
**4. den:** Staré Město (Památník Velké Moravy) ▶ Uherské Hradiště (prohlídka města, Slovácké muzeum, nákup tradičních

lidových výrobků) ▶ plavba po Baťově kanálu ▶ Uherské Hradiště-Mařatice (posezení ve vinném sklepě s hudebním programem, večere z místních specialit)  
**5. den:** Modrá (arheoskanzen), odjezd

### HRADY A ZÁMKY SLOVÁCKA

Poznejte během šesti dnů perly Slovácka – hrad Buchlov a zámky Buchlovice, Milotice, Strážnice, Lednice, Valtice a Mikulov.



Buchlov

- 1. den:** Uherské Hradiště – příjezd, ubytování, individuální program, slavnostní oběd ▶ Modrá (arheoskanzen) ▶ Velehrad (bazilika Nanebevzetí P. Marie a sv. Cyrila a Metoděje, lapidárium) ▶ Uherské Hradiště (procházka městem do měšťanských vinných sklepů ve čtvrti Mařatice, ochutnávka vín, posezení u cimbálu, případně návštěva utkání 1. fotbalové ligy)  
**2. den:** Uherské Hradiště ▶ Osvětimany (hradisko sv. Klimenta) ▶ Staré Město (Památník Velké Moravy) ▶ Uherské Hradiště (historické centrum města, kostel sv. Františka Xaverského, Reduta, Mariánské náměstí, kaple sv. Alžběty, Galerie Slováckého muzea, Slovácké muzeum, slavnostní večere, případně návštěva představení Slováckého divadla)  
**3. den:** Uherské Hradiště ▶ Buchlovice (zámek) ▶ hrad Buchlov ▶ Milotice (barokní zámek) ▶ Hodonín (ubytování, večerní procházka Hodonínem, individuální program)  
**4. den:** Hodonín ▶ Strážnice (zámek s expozicí lidových hudebních nástrojů, Muzeum vesnice jihovýchodní Moravy) ▶ Tvarožná Lhota (Muzeum oskeruší s expozicí a ochutnávkou jedinečných produktů, stezka – menší okruh 3 km, větší okruh 7 km, prohlídka mohutných stromů, sušírny, rozhledny a salaše) ▶ Petrov-Plže (posezení ve vinném sklípku s večeří) ▶ Hodonín  
**5. den:** Hodonín ▶ Lednice (zámek, skleník, zámecký park) ▶ Janohrad ▶ Valtice (barokní zámek, návštěva Salonu vín ČR) ▶ Hlohovec (Hraniční zámeček) ▶ Rendez-vous ▶ Dubňany (slavnostní večere ve vinném



Milotice

sklepě spojená s degustací vína a s cimbálovou muzikou – pro skupiny) ▶ Hodonín  
**6. den:** Hodonín ▶ Mikulov (historické centrum, Dietrichsteinská hrobka, zámek s expozicí Regionálního muzea v Mikulově, židovská čtvrť se synagogou a hřbitovem), odjezd

### ZA PAMÁTKAMI KRAJEM VINAŘŮ

Poznejte památky kraje vinařů od honosných zámků Buchlovice, Strážnice, Lednice a Valtice, přes pozoruhodná muzea v Uherském Hradišti, Uherském Brodě a Hodoníně až po vinařské památky v Uherském Hradišti-Mařaticích, Vlčnově, Petrově-Plžích a Valticích.

- 1. den:** Uherské Hradiště – příjezd, ubytování, slavnostní večere na přivítanou  
**2. den:** Uherské Hradiště (prohlídka města, Slovácké muzeum) ▶ Velehrad (bazilika Nanebevzetí P. Marie a sv. Cyrila a Metoděje, lapidárium) ▶ Buchlovice (zámek) ▶ Uherské Hradiště-Mařatice (večere a posezení ve vinném sklepě)



Buchlovice

- 3. den:** Uherský Brod (prohlídka města, návštěva Muzea J. A. Komenského) ▶ Vlčnov (areál vinných boud) ▶ Hluk (historická tvrz) ▶ Veselí nad Moravou (plavba lodí po Baťově kanálu do Strážnice) ▶ Strážnice – ubytování, individuální program



Hovorany

- 4. den:** Strážnice (zámek s expozicí lidových hudebních nástrojů, Muzeum vesnice jihovýchodní Moravy – skanzen) ▶ Mikulčice (slovanské hradiště) ▶ Hodonín (prohlídka města, Muzeum naftového dobývání a geologie) ▶ Petrov-Plže (vinné sklepy) ▶ večere v minipivovaru  
**5. den:** Lednice (zámek, skleník, zámecký park) ▶ Janohrad ▶ Valtice (barokní zámek, návštěva Salonu vín ČR) ▶ Hlohovec (Hraniční zámeček) ▶ Rendez-vous ▶ slavnostní večere ve vinném sklepě spojená s degustací vína a s cimbálovou muzikou  
**6. den:** odjezd

# Po celý rok je na Slovácku co vidět i zažít



Máte-li rádi zajímavá muzea, galerie, koncerty, slavnosti, výstavy a představení, pak se na Slovácku rozhodně nudit nebudete. Zdejší kulturní nabídka je více než pestrá a jistě si z ní vyberete něco podle vlastního gusta.

Pro malé i velké

Muzeum J. A. Komenského, Uh. Brod

Záběr zdejších muzeí je velmi široký. Poučíte se v nich o životní dráze a díle slavných rodáků, jako byli učitel národů Jan Amos Komenský, prezident osvoboditel T. G. Masaryk nebo malíř Slovácka Joža Uprka. Dozvíte se jak žili staří Slované, jak se žilo na slovácké vesnici, o lidových zvycích, o odívání, jak se tajně páčila slivovice, jak se na Slovácku těží nafta, vyrábějí letadla, pěstuje a zpracovává vinná réva, vyrábí tupeská keramika nebo jak se hlídaly státní hranice.

Ani o galerie na Slovácku není nouze. Umělecká díla si můžete prohlížet v malých prodejních galeriích, které jsou rozseté po celém Slovácku, nebo ve velkých galeriích, jako jsou v Uherském Hradišti, Hodoníně a Břeclavi. Ale nejvíce jich najdete v té největší galerii, kterou je Slovácko samo. Při procházce po slovácké vesnici, uličkami některého z historických měst, při návštěvě vinného sklepa nebo některé z mnoha kulturních akcí uvidíte drobná

díla místních řemeslníků, výšivky, řezby na sudech, malby lemující dveře a okna domů.

Slovácko ctí své tradice, ale není skanzen ani muzeum. Žije a stejně jako okolní svět se neustále mění. Konají se tu zajímavé koncerty, festivaly vážné hudby, filmové festivaly i výborná divadelní představení. Přijďte a uvidíte, jak Slovácko po celý rok žije!





Uherský Brod

## Osobnosti Slovácka

### JAN AMOS KOMENSKÝ

Tento velký český filozof, teolog, spisovatel, myslitel a zakladatel moderní pedagogiky se narodil roku 1592 na Uherskobrodsku (pravděpodobně v Nivnici, Uherském Brodě nebo Komni) a prožil zde své dětství. V letech 1604–1605 Komenský studoval ve Strážnici a v roce 1616 byl v Žeravicích vysvěcen na kazatele českobratrského sboru. Jako protestant byl po bitvě na Bílé hoře nucen opustit svou vlast a dlouhá léta působil v polském středisku Jednoty bratrské v Lešně. Závěr života strávil v Amsterdamu, kde v roce 1670 svou nelehkou životní pouť zakončil. Dnes je muzeum v Uherském Brodě mezinárodním dokumentačním centrem kmenologie a v jeho zdech se nachází největší kmenologická expozice na světě nazvaná „Jan Amos Komenský lidstvu“. Expozice místního muzea v nedaleké Nivnici dokumentuje život J. A. Komenského a najdete zde i vzácnou Vychovatelskou knihovnu. Na místě bývalého českobratrského sboru v Žeravicích je zřízen Památník J. A. Komenského, který připomíná Komenského vysvěcení i činnost českých bratří v obci. Bratrské školství prezentuje památník ve Strážnici. V Komni, z níž údajně pochází rod Komenských, najdete expozici o životě J. A. Komenského.

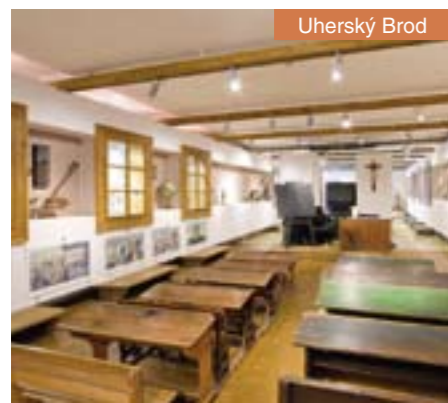

Uherský Brod

### KOMŇA

**Památník J. A. Komenského**, Komňa, 687 71 Bojkovice, [www.komna.cz](http://www.komna.cz)

### NIVNICE

**doplněno/změněno**

### Bartkův mlýn

(rodný dům J. A. Komenského)

### Nadační dům dr. Kachníka,

nám. Míru 138, 687 51 Nivnice, [www.nivnice.cz](http://www.nivnice.cz)

### STRÁZNICE

#### Památník bratrského školství,

Bratrská ulice, 696 62 Strážnice, [www.straznice-mesto.cz](http://www.straznice-mesto.cz)

#### UHERSKÝ BROD

#### Muzeum J. A. Komenského, Přemysla

Otakara II. 37, 688 12 Uherský Brod, [www.mjakub.cz](http://www.mjakub.cz)

#### ŽERAVICE

**Památník J. A. Komenského**, 696 47 Žeravice 190, [www.kyjovsko.cz](http://www.kyjovsko.cz)

### TOMÁŠ GARRIGUE MASARYK

Slovácko je rodištěm i krajem dětství vysokoškolského profesora, spisovatele a humanisty, spoluzakladatele Československé republiky v roce 1918 T. G. Masaryka. Tomáš Masaryk se narodil v roce 1850 v Hodoníně, kde dnes můžete navštívit jeho muzeum. Zdejší expozice podrobně mapuje jednotlivá období jeho plodného a nevesedního života, k vidění jsou zajímavé originální předměty vztahující se k jeho osobnosti i předměty dokreslující jeho dobu. Vše doplňuje audiovizuální program.

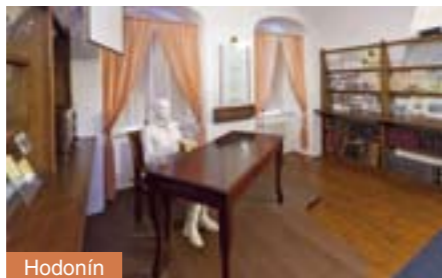

Hodonín

Další expozici věnovanou prezidentu Masarykovi najdete v Čejkovicích, kam se v roce 1856 rodina přestěhovala. Zde prožil šest dětských let a v letech 1864–65 se sem vrátil jako praktikant ve škole. Třetím místem spojeným s Masarykovými středoškolskými studii jsou Hustopeče. Na zdejší piaristické reálce v letech 1861–63 Masaryk studoval. Jeho přítomnost ve městě připomíná pamětní deska na domku v Dobrovského ulici, kde v době studií bydlel. Prezidentovi rodiče se na sklonku svých životů do Hustopečí vrátili a jsou zde pochováni na městském hřbitově.

### ČEJKOVICE

**Domek T. G. Masaryka** – stálá expozice, Zámecká ulice, 696 15 Čejkovice, [www.cejkovice.cz](http://www.cejkovice.cz) **doplněno/změněno**

### HODONÍN

**Masarykovo muzeum**, Zámecké nám. 9, 695 01 Hodonín, [www.masaryk.info](http://www.masaryk.info)

### JOŽA UPRKA

Malíř a grafik Joža Uprka (1861–1940) proslavil svými pracemi z prostředí rodného kraje folklor Slovácka. Ve svém díle zachytil krásu slováckých lidových krojů i jiskřivou atmosféru zdejších tradic a měl výrazný podíl na utváření regionálního uměleckého života. Dlouhá léta žil a tvořil v Hroznové Lhotě, kde se dochoval i jeho dům postavený v roce 1904 podle návrhu Dušana Jurkoviče. Joža Uprka je pochován v rodném Kněždubě na hřbitově, kterému se říká Slovácký Slavín. S jeho dílem se návštěvníci mohou seznámit v galeriích v Hodoníně, Uherském Hradišti a Veselí nad Moravou. V Kněždubě lze navštívit rodný dům bratří Úprků s expozicí věnovanou tvorbě Joži i jeho bratra, sochaře Franty Úprky.

### HODONÍN

**Galerie výtvarného umění**, Úprkova 2, 695 01 Hodonín, [www.gvuhodonin.cz](http://www.gvuhodonin.cz)

### KNĚŽDUB

#### Rodný dům bratří Úprků,

696 64 Kněždub, [www.knezdub.cz](http://www.knezdub.cz)

#### UHERSKÉ HRADIŠTĚ

#### Galerie Slováckého muzea, Otakarova

103, 686 01 Uherské Hradiště, [www.slovackemuzeum.cz](http://www.slovackemuzeum.cz)

#### VESELÍ NAD MORAVOU

#### Galerie Joži Uprky, Kollárova 1229,

698 01 Veselí nad Moravou, [www.moravskeslovacko.cz](http://www.moravskeslovacko.cz)

## Muzea

Pokud jste naladěni na návštěvu muzea, můžete si vybírat z bohaté nabídky. Národopisné sbírky se nacházejí především v muzeích ve Strážnici, Kyjově, Veselí nad Moravou a Uherském Hradišti. Zcela unikátní expozici dokumentující tradice a život na Slovácku najdete v Muzeu vesnice jihovýchodní Moravy ve Strážnici. Na strážnickém zámku můžete také obdivovat jedinečnou kolekci více než 400 hudebních nástrojů. Tradiční tupeskou keramiku prezentuje specializované muzeum v Tupesích.



Kunovice



Vlčnov

Na Slovácku má důstojnou expozici také tematika vinařství, a to v Regionálním muzeu v Mikulově. O vývoji květinářství, zelinářství, ovocnářství, vinařství a vinohradnictví se lze mnohé dozvědět zase ve Valticích, kde je prezentována část sbírek Národního zemědělského muzea.

Na sedm set exponátů představuje ve Vlčnově Muzeum lidových pálenic. Výrobu destilátů na moravsko-slovenském pomezí připomíná dvě podoby výroby pálenek – oficiální, ale především tu provozovanou tzv. „na černo“.

Tématem expozic v Dolních Věstonicích, Břeclavi, Starém Městě a Mikulčicích jsou rozsáhlé archeologické výzkumy a vzácné historické nálezy. Nenechte si ujít ani archeoskanzen v Modré, který život starých Slovanů přibližuje netradiční a poutavou formou.

Zájemce o techniku a technické památky potěší Letecké muzeum v Kunovicích s 23 exponáty dopravních, sportovních a vojenských letounů. Za návštěvu jistě stojí i větrné mlýny v Kuželově, ve Starém Poddvorově nebo v Kloboukách u Brna, výklopník u Sudoměřic, muzeum věnované geologii a dobývání ropy v Hodoníně nebo Muzeum ve Vagónu v Ratíškovcích.

### BOJKOVICE

**Muzeum Bojkovska**, Zámek Nový Světlov, 687 71 Bojkovice, [www.bojkovice.cz](http://www.bojkovice.cz)

### BŘECLAV

#### Městské muzeum a galerie Břeclav,

Dukelských hrdinů 2747, 690 02 Břeclav, [www.muzeumbv.cz](http://www.muzeumbv.cz)

#### Slovácké hradisko Pohansko,

Zámek Pohansko, 690 02 Břeclav, [www.muzeumbv.cz](http://www.muzeumbv.cz)

### BUCHLOVICE

**Muzeum Podhradí**, náměstí Svobody 24, 687 08 Buchlovice, [www.buchlovice.cz](http://www.buchlovice.cz)

### DIVÁKY

**Památník bratří Mrštíků**, Diváky 57, 691 71 Diváky, [www.rmm.cz](http://www.rmm.cz)

### DOLNÍ VĚSTONICE

**Archeologická expozice**, 691 29 Dolní Věstonice, [www.rmm.cz](http://www.rmm.cz)

### DUBŇANY

**Stálá expozice o historii hornictví a sklářství** v Dubňanech a na Hodonínsku, Budova základní umělecké školy, Komenského 282, 696 03 Dubňany, [www.mesto-dubnany.cz](http://www.mesto-dubnany.cz)

### HODONÍN

**Muzeum naftového dobývání a geologie**, Kasárenská 1022, 695 01 Hodonín, [www.mng.webz.cz](http://www.mng.webz.cz)

**Masarykovo muzeum**, Zámecké nám. 9, 695 01 Hodonín, [www.masaryk.info](http://www.masaryk.info)

### HUSTOPEČE

#### Městské muzeum a galerie Hustopeče,

Dukelské nám. 23, 693 01 Hustopeče, [www.hustopece-city.cz](http://www.hustopece-city.cz)

### KLOBOUKY U BRNA

#### Městské muzeum

Zámecká 8, 691 72 Klobouky u Brna, [www.kloboukyubrna.cz](http://www.kloboukyubrna.cz)

#### Větrný mlýn

691 72 Klobouky u Brna, [www.kloboukyubrna.cz](http://www.kloboukyubrna.cz)

### KOBYLÍ

#### Muzeum obce Kobyly

Kobyly 135, 691 10 Kobyly, [www.kobyli.cz](http://www.kobyli.cz)

### KUNOVICE

**Letecké muzeum Kunovice**, Letecká, 686 04 Kunovice, [www.slovackemuzeum.cz](http://www.slovackemuzeum.cz)

### KUŽELOV

#### Větrný mlýn, Kuželov

156, 696 73 Hrubá Vrbka, [www.technicalmuseum.cz](http://www.technicalmuseum.cz)

### KYJOV

#### Vlastivědné muzeum v Kyjově

Palackého 70, 697 01 Kyjov, [www.masaryk.info](http://www.masaryk.info)



### MIKULČICE

**Slovácké hradiště v Mikulčicích**, Mikulčice – Valy, 696 19 Mikulčice, [www.masaryk.info](http://www.masaryk.info), [www.mikulcice-valy.info](http://www.mikulcice-valy.info)

### MIKULOV

#### Regionální muzeum v Mikulově,

Zámek 1, 692 15 Mikulov, [www.rmm.cz](http://www.rmm.cz)

#### Židovská synagoga

Husova 11, 692 01 Mikulov, [www.rmm.cz](http://www.rmm.cz)

#### Dietrichsteinská hrobka

Náměstí, 692 01 Mikulov, [www.mikulov.cz](http://www.mikulov.cz)

#### Expozice z historie kostela sv. Václava a kostnice,

Kostelní nám. 3, 692 01 Mikulov, [www.rmm.cz](http://www.rmm.cz)

#### Expozice Verbo et exemplo,

Kostelní nám. 3, 692 01 Mikulov, [www.rmm.cz](http://www.rmm.cz)

### MODRÁ

#### Archeoskanzen

687 06 Velehrad, [www.archeoskanzen.cz](http://www.archeoskanzen.cz)

### PASOHLÁVKY

#### Archeologická výstava Římané na Mušově,

ATC Merkur, 691 22 Pásohlávky, [www.pasohlavky.cz](http://www.pasohlavky.cz)

### POPOVICE

#### Potomákovno muzeum krojů

Popovice 39, 686 04 Kunovice, [www.popovice.cz](http://www.popovice.cz)

### RATÍŠKOVICE

#### Muzeum ve Vagónu

U trati, 696 02 Ratíškovice, [www.ratiskovka.com](http://www.ratiskovka.com)

### STARÉ MĚSTO

**Památník Velké Moravy**, Jezuitská 1885, 686 02 Staré Město, [www.slovackemuzeum.cz](http://www.slovackemuzeum.cz)

### STARÝ PODOVOROV

#### Větrný mlýn

696 16 Starý Poddvorov, [www.poddvorov.cz](http://www.poddvorov.cz)

### STRÁZNICE

#### Muzeum vesnice jihovýchodní Moravy,

Národní ústav lidové kultury, Zámek 672, 696 62 Strážnice, [www.nulk.cz](http://www.nulk.cz), [www.skanzen.nulk.cz](http://www.skanzen.nulk.cz)

#### Expozice hudebních nástrojů, Národní

ústav lidové kultury, Zámek 672, 696 62 Strážnice, [www.nulk.cz](http://www.nulk.cz)

#### Městské muzeum

nám. Svobody 486, 696 62 Strážnice, [www.muzeum-straznice.webnode.cz](http://www.muzeum-straznice.webnode.cz)

#### Muzeum mlynářství, (Průžkův mlýn),

Bratrská ulice, 696 62 Strážnice, [www.straznicko.cz](http://www.straznicko.cz)

### SUDOMĚŘICE

#### Výklopník – technická památka,

696 66 Sudoměřice, [www.vyklopnik.er.cz](http://www.vyklopnik.er.cz)

### TUPESY

#### Muzeum tupeské keramiky

Tupesy 118, 687 07 Tupesy, [www.muzeumkeramiky.cz](http://www.muzeumkeramiky.cz)

### TVAROŽNÁ LHOTA

#### Muzeum oskeruší

Tvarožná Lhota 230, 696 62 Strážnice, [www.straznicko.cz](http://www.straznicko.cz)



### UHERSKÉ HRADIŠTĚ

#### Slovácké muzeum v Uherském Hradišti,

Smetanovy sady 179, 686 01 Uherské Hradiště, [www.slovackemuzeum.cz](http://www.slovackemuzeum.cz)

### UHERSKÝ BROD

#### Muzeum J. A. Komenského

Přemysla Otakara II. 37, 688 12 Uherský Brod, [www.mjakub.cz](http://www.mjakub.cz)

### VALTICE

#### Národní zemědělské muzeum Valtice,

nám. Svobody 8, 691 42 Valtice, [www.nzm.cz/valtice](http://www.nzm.cz/valtice)

#### Městské muzeum

nám. Svobody 4, 691 42 Valtice, [www.valtice.eu](http://www.valtice.eu)

### VESELÍ NAD MORAVOU

#### Městské muzeum ve Veselí nad Moravou,

Bartolomějské nám. 41, 698 01 Veselí nad Moravou, [www.masaryk.info](http://www.masaryk.info)

### VLČNOV

#### Muzeum lidových pálenic

Vlčnov 65, 687 61 Vlčnov, [www.ksk.vlcnov.cz](http://www.ksk.vlcnov.cz), **doplněno/změněno**

### VLKOŠ

#### Military muzeum generála Sergěje Jana

Ingra, Vlkoš 222, 696 41 Vlkoš, [www.militarymuzeum.cz](http://www.militarymuzeum.cz)



Uherské Hradiště

## Galerie

Milovníci umění najdou ve slováckých galeriích významná díla historického i soudobého výtvarného umění. Práce desítek tvůrců jsou pozoruhodným svědectvím doby, trendů i tvůrčí invence a odvahy.

V galeriích v Hodoníně, Uherském Hradišti a Veselí nad Moravou jsou umístěny stálé expozice, dokumentující ve velké míře uměleckou tvorbu malířů jihovýchodní Moravy 20. století, například Joži Uprky, Stanislava Lolka, Jaroslava Dobrovolského a dalších. Vedle stálých expozic jsou zde ke zhlédnutí i krátkodobé výstavy českého a evropského umění, jejichž aktuální nabídka je k dispozici v informačních centrech.

Za zmínku stojí také desítky soukromých prodejních galerií nabízejících zajímavé soudobé práce ze Slovácka nebo expozice „Sklizeň“ v prostorách mikulovského zámku, která vystavuje díla vytvořená zde během tradičních letních výtvarných sympozií.

### BŘECLAV

**Městské muzeum a galerie Břeclav,**  
Dukelských hrdinů 2747, 690 02 Břeclav,  
www.muzeumbv.cz

### HODONÍN

**Galerie výtvarného umění,** Úprkova 2,  
695 01 Hodonín, www.gvuhodonin.cz

### UHERSKÉ HRADIŠTĚ

**Galerie Slováckého muzea,** Otakarova 103,  
686 01 Uherské Hradiště,  
www.slovackemuzeum.cz

### VESELÍ NAD MORAVOU

**Galerie Joži Uprky,** Kollárova 1229,  
698 01 Veselí nad Moravou,  
www.moravskeslovacko.cz

## Kulturní a společenské akce

Ke Slovácku neodmyslitelně patří kulturní akce, které mají dlouhou tradici a velkou popularitu. Lidé tu kulturou žijí po celý rok a vy máte jedinečnou možnost navštívit některou z mnoha kulturních událostí s neopakovatelnou atmosférou. Ze zajímavých akcí vzpomeňme například Odemykání Baťova kanálu (Veselí nad Moravou), sochařské sympozium „Dřevo – kámen Lužice“, filmové akce – Letní filmovou školu a festival Týká se to také tebe (Uherské Hradiště), hudební festivaly a soutěže, jako je Zlatá křídlovka (Hodonín), Concentus Moraviae, Jarní hudební festival (Dolní Bojanovice), Strážnické dotyky, Kytarový festival (Mikulov), festival Národů Podyjí (Mikulov) nebo

slavnosti typu Festivalu česneku na zámku v Buchlovicích. Na své si přijdou i milovníci dramatického umění, protože Slovácké divadlo se v současnosti řadí mezi přední domácí scény.

Přehled folklorních akcí na Slovácku najdete na straně 7, podrobný kulturní kalendář můžete najít na [www.slovacko.cz](http://www.slovacko.cz).

## Doporučené trasy a programy

### NEJEN PO STOPÁCH T. G. MASARYKA NA SLOVÁCKU

Poznejte krásy kraje, v němž vyrostl T. G. Masaryk, zavítáte do Hodonína i na Podluží a Kyjovsko. Kromě muzejních expozic věnovaných prezidentovi T. G. Masarykovi na vás čekají i slovanská hradiště, vinné sklepy a barokní zámek v Miloticích.

- 1. den:** Hodonín (Masarykovo muzeum) ► plavba po řece Moravě ► Hodonín (Muzeum naftového dobývání a geologie) ► Mikulčice (slovanské hradiště)
- 2. den:** Hodonín ► Břeclav (slovanské hradiště Pohansko, Městské muzeum a galerie Břeclav) ► Čejkovice (domek T. G. Masaryka, templářská tvrz a historické vinné sklepy) ► Dubňany (posezení ve vinném sklepě)
- 3. den:** Hodonín ► Mlotice (barokní zámek s parkem) ► Kyjov (Vlastivědné muzeum) ► Strážnice (Městské muzeum, Muzeum mlynářství) ► Petrov-Pižve (historické vinné sklepy) ► Hodonín

### PUTOVÁNÍ KRAJEM VŠESTRANNÉHO GÉNIA J. A. KOMENSKÉHO

Prohlédněte si ve třech dnech nejzajímavější muzea Uherskohradištska, Uherskobrodská, kraje J. A. Komenského a Strážnicka, rodiště slováckých umělců bratří Uprků. Zpestřete si putování po Slovácku plavbou po Baťově kanálu.

- 1. den:** Uherské Hradiště (Slovácké muzeum, prohlídka města, Galerie Slováckého muzea) ► Staré Město (Památník Velké Moravy) ► Tupesy (Muzeum tupeské keramiky) ► Modrá (archeoskanzen, rozhledna) ► Uherské Hradiště
- 2. den:** Uherské Hradiště ► Uherský Brod (Muzeum J. A. Komenského) ► Bojkovice (Muzeum Bojkovska na zámku

Nový Světlov) ► Komňa (Památník J. A. Komenského) ► Hluk (památkové domky) ► Uherské Hradiště

**3. den:** Uherské Hradiště ► Kunovice (Letecké muzeum) ► Kuželov (větrný mlýn) ► Kněždub (rodný dům bratří Uprků) ► Tvarožná Lhota (Muzeum oskeruší, rozhledna Travičná, salaš) ► Strážnice (plavba po Baťově kanálu s programem) ► Uherské Hradiště

### CESTA PO MUZEÍCH A EXPOZICÍCH SLOVÁCKA

Vydejte se z Mikulova, města s unikátní vlnařskou expozicí a obřím sudem přes templářské Čejkovice, archeoskanzen v Modré a Baťův kanál do srdce Slovácka – Uherského Hradiště s expozicí Slováckého muzea a galerie. Pokračujte dále k vinařským búdám ve Vlčnově a do Uherského Brodu na prohlídku největší světové muzejní sbírky věnované J. A. Komenskému.

- 1. den:** Mikulov – příjezd, ubytování, slavnostní večeře na přivítanou
- 2. den:** Mikulov (historické centrum města, Dietrichsteinská hrobka, židovská čtvrť se synagogou a hřbitovem, Svatý kopeček, večeře ve vinárně)
- 3. den:** Mlotice (barokní zámek) ► Čejkovice (tvrz a historické vinné sklepy), slavnostní večeře ve vinném sklepě s ochutnávkou vín
- 4. den:** Čejkovice ► Modrá (archeoskanzen) ► Uherské Hradiště (prohlídka města, Slovácké muzeum, Galerie Slováckého muzea) ► plavba po Baťově kanálu s programem ► večeře s důrazem na místní speciality, posezení ve vinném sklepě
- 5. den:** Uherské Hradiště ► Hluk (tvrz, památné domy) ► Vlčnov (areál vinných búd) ► Uherský Brod (prohlídka města, Muzeum J. A. Komenského) ► Luhačovice (večerní kulturní program)
- 6. den:** Luhačovice (prohlídka města, lázeňská kolonáda, prameny, Pozlovická přehrada)
- 7. den:** odjezd

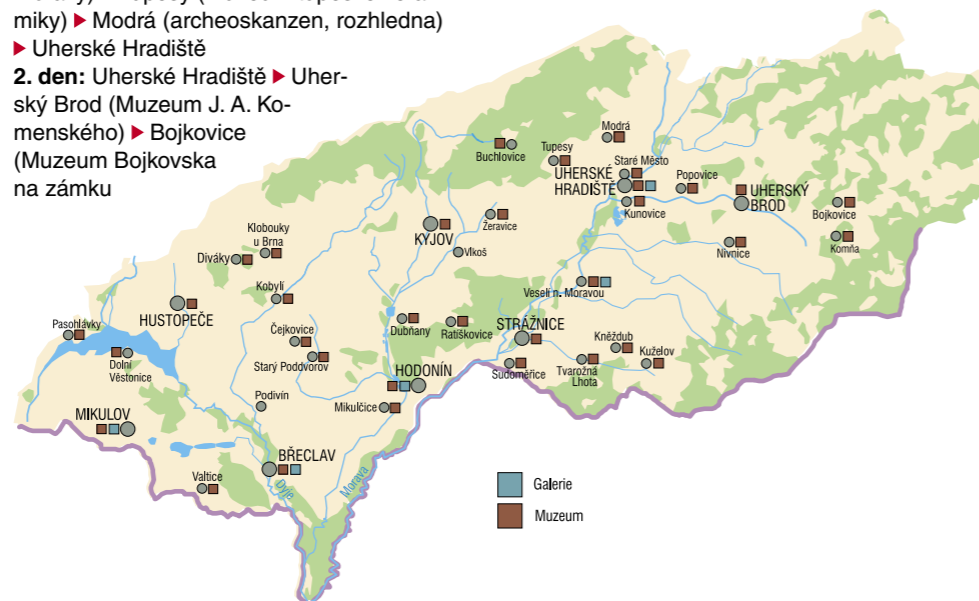

# Krajina Slovácka je pod ochranou UNESCO

Na nevelkém území Slovácka leží hned tři lokality pod ochranou světové organizace UNESCO. Bílým Karpatům a Dolní Moravě náleží prestižní statut biosférické rezervace a komponovaná krajina Lednicko-valtického areálu je zase na Seznamu míst světového kulturního dědictví.

Přírodní ráj

krajina Bílých Karpat

Unikátní krajina je dílem našich předků a jejich schopností sžít se s krajem, který milovali, obdělávali, kráslili a opěvovali v nesčetných písních. Byli to pastevci se svými stády a kosci se svými kosami, kteří dali vzniknout bělokarpatským květnatým loukám s orchidejemi, liliiemi, kosatci, ale také mohutnými osamělými duby, lípami a oskerušemi. Byli to houževnatí horalé, kteří okopávali malebnou mozaiku polí-

ček, luk a sadů na Kopanicích. Byli to vinaři, kteří osázeli rozpálená úbočí řádky vinohradů. A byli to lesníci, zahradníci, rybníkáři, stavitelé, lidé obyčejní i urození, kteří krok za krokem přeměnili mokřiny v okolí řeky Dyje v obdivovanou Zahradu Evropy – Lednicko-valtický areál. Míst, která oplývají přírodními krásami, je ale na Slovácku mnohem víc. Neúnavná

ruka předků a jejich cit pro krásu zanechaly svou stopu po celém kraji. Řada těchto míst je chráněna jako přírodní parky nebo maloplošné rezervace. Slovácká zem vždy vydávala svědomitým hospodářům své plody – pro potěchu jazyka, oka i duše. Živým dokladem jsou i největší ovocné stromy Evropy – staleté oskeruše! Přijďte a přesvědčte se, že se na tom dodnes nic nezměnilo.





Strání

## Chráněná krajinná oblast Bílé Karpaty

Bílé Karpaty s nejvyšším vrcholem Velká Javořina (970 m) se rozprostírají podél česko-slovenské hranice na ploše 715 km<sup>2</sup>. V roce 1996 byla tato chráněná krajinná oblast zařazena do **celosvětové sítě biosférických rezervací UNESCO** a její nejcennější části byly navrženy k zahrnutí mezi evropsky významné lokality soustavy **Natura 2000**.

Pro jižní část Bílých Karpat jsou typické rozsáhlé květnaté **orchidejové louky** s rozptýlenou zelení, připomínající přírodní park. Střední a východní část Bílých Karpat je charakteristická malými hospodářstvími s políčky, loukami a pastvinami, kterým se říká **kopanice**. V lesích Bílých Karpat se daří mnoha chráněným druhům živočichů,

například rysovi nebo kočce divoké, ale také lovné zvěři – srncům, jelenům a divokým prasatům.

Nejcennější území Bílých Karpat jsou chráněna jako národní přírodní rezervace. K vůbec nejstarším

rezervacím na Moravě patří **bukový prales na severním úbočí Velké Javořiny**. Typické bělokarpatské louky se nacházejí v národních přírodních rezervacích Porážky, Zahrady pod Hájem, Jazevčí nebo v rozlehlém lučním komplexu **Čertoryje**, kde se vyskytuje na 20 různých druhů vzácných orchidejí, ale také lilie, kosatce či hořce.

Bílé Karpaty stojí za návštěvu v každou roční dobu. V létě nabízejí řadu možností pro pěší turistiku, jízdu na koni a na horském kole. Stačí se vydat po některé z dobře značených **turistických tras**. Můžete si odpočinout u vody, například na Lučině u Radějova a Tvarožné Lhoty nebo na Ordějově u Bánova. Patříte-li k milovníkům **běžecého lyžování**, pak v zimě oceníte ideální sněhové podmínky na

hřebenech Bílých Karpat. Pro sjezdové lyžování můžete využít služeb několika středisek zimních sportů – Javořina, Mikulčin vrch, Javorník, Nezdenice, Strání nebo Radějov.

► Správa CHKO Bílé Karpaty, Nádražní 318, 763 26 Luhačovice, [www.bilekarpaty.cz](http://www.bilekarpaty.cz)

► Vzdělávací a informační středisko Bílé Karpaty, Bartolomějské nám. 47, 698 01 Veselí nad Moravou, [www.bilekarpaty.cz/vis](http://www.bilekarpaty.cz/vis)

### NAUČNÉ STEZKY

#### 1. NS Bojkovická

Město Bojkovice, ovocnářství, vstavačové louky, karpatské bučiny, řeka Olšava Bojkovice (vlakové nádraží) ► Pitín ► Hostětín ► Šanov ► prameny Olšavy ► delší 24 km trasa pokračuje směr Krhov ► Bojkovice, kratší 16 km trasa sestupuje údolím Olšavy ► Pitín ► Bojkovice ► 10 zastavení • vhodná pro pěší i cyklisty

#### 2. NS Javořinská

Velká nad Veličkou, tradice Horňácka, rezervace Velká Javořina, Suchovské Mlýny Velká nad Veličkou (vlakové nádraží) ► Javorník, odbočka na krátký 5 km okruh ► Kubíkův vrch ► Nová Lhota, odbočka na střední 16 km okruh ► delší 23 km okruh pokračuje směr Velká Javořina ► Suchovské Mlýny ► Velká nad Veličkou ► 14 zastavení • vhodná pouze pro pěší

#### 3. NS Květná

Obec Strání, fauna a flóra Velké Javořiny, lesy a pralesy, myslivost, Javořinské slavnosti

Květná (sklářny) ► Nová Hora ► Mechnáčky ► Svinárský potok ► Kaštinka ► Květná (hranice) • délka 7 km • 9 zastavení • vhodná pro pěší, cyklisty, běžkaře a lze ji absolvovat i na koních

#### 4. NS Lopeník

Obec Lopeník, fauna a flóra, geologie, masiv Velkého Lopeníku, lesní hospodaření, lidová architektura

Lopeník (obecní úřad) ► Soliskový potok ► Malý Lopeník ► Lopeník • délka 7,5 km • 8 zastavení • vhodná pro pěší i cyklisty

#### 5. NS Moravské Kopanice

Historie Starého Hrozenkova, lidový kraj Žitkovské, karpatská fauna a flóra, kopaničářská architektura



Chabová

Základní trasa 12 km: Starý Hrozenkov (náves) ► Žitkovská, možnost odbočky na Lokov (+ 5 km) ► Žitkovský vrch ► Pitínské paseky ► odbočka na Hutě (+ 1 km) ► Starý Hrozenkov • 14 zastavení • vhodná pro pěší i cyklisty

#### 6. NS Okolo Hrozenkova

Historie Starého Hrozenkova, zemědělství na Kopanicích, fauna a flóra, Žitkovská, Vyškovec

Kratší trasa 5 km: Starý Hrozenkov (náves) ► Žitkovská ► Starý Hrozenkov

Delší trasa 13 km: Starý Hrozenkov (náves) ► Bedové ► Vyškovec ► chata Valmont ► Starý Hrozenkov • 12 zastavení • vhodná pro pěší i cyklisty na horských kolech

#### 7. OSkerušová stezka

Tvarožná Lhota, Muzeum oskeruší, salaš Travičná s arboretem, rozhledna Travičná, Žerotín

Základní okruh 5 km: Tvarožná Lhota (Muzeum oskeruší) ► Travičná ► odbočka na 3 km okruh ► Radějov ► Holý vrch ► Žerotín

► Radějov ► Tvarožná Lhota • vhodná pro pěší i cyklisty

#### 8. NS Po zelené Hostětínem

Ekologické projekty v obci – sušírna a moštárna ovoce, kořenová čistírna, spalovna biomasy

Hostětín (náves) ► Hostětín • délka 1,5 km • 4 zastavení • vhodná pro pěší i cyklisty

#### 9. NS Šumárnická

Dolňácké a horňácké obce, Slovákův Slavín v Kněždubě, archeologie, karpatská fauna a flóra, větrná energie

Strážnice (vlakové nádraží) ► Žerotín

► Radějov ► Tvarožná Lhota ► Kněždub

► Šumárník ► Malá Vrbka ► Hrubá Vrbka

► Velká nad Veličkou • délka 18 km

• 17 zastavení • vhodná pro pěší i cyklisty

## Biosférická rezervace Dolní Morava

Rozšířením původní biosférické rezervace Pálava o Lednicko-valtický areál a lužní lesy na soutoku Moravy a Dyje vznikla v roce 2003 biosférická rezervace Dolní Morava o rozloze přes 300 km<sup>2</sup>. Území rezervace je jedinečným spojením ekosystémů vápencového bradla Pálavy, unikátního středoevropského nížinného luhu na dolních tocích řek Kyjovky, Dyje a Moravy a kulturní komponované krajiny Lednicko-valtického areálu. Na území BR Dolní Morava jsou 3 ptačí oblasti: Pálava, Lednické rybníky a Soutok-Tvrdonicko a bylo navrženo celkem 22 evropsky významných lokalit. Mezi významné přírodní lokality patří pralesní rezervace Cahnov-Soutok a Ranšpurk nebo přírodní rezervace Skařiny u Mikulčic.

► Biosférická rezervace Dolní Morava, o.p.s., Zámecké náměstí 69, 691 44 Lednice, [www.dolnimorava.org](http://www.dolnimorava.org)

## Chráněná krajinná oblast Pálava

Chráněná krajinná oblast Pálava ležící při hranici s Rakouskem je ukázkou harmonické krajiny jihu Moravy. CHKO o rozloze pouhých 83 km<sup>2</sup> je součástí **biosférické rezervace Dolní Morava**. Pálava je ptačí oblastí evropské soustavy Natura 2000.

Většinu nejcennějších rezervací najdete na hlavním **hřebeni Pálavy**, tvořeném čistými vápenci. Nejvyšší vrchol Pálavy je Děvín (550 m), vedle nějž se nachází zřícenina středověkého hradu Děvičky. Ta spolu s troskami Sirotčího hrádku na nedaleké Stolové hoře dotváří nezaměnitelné panoráma Pavlovských vrchů. To by však nebylo úplné bez nedalekého vrchu Turoid, který v sobě ukrývá **jeskyně s krasovou výzdobou**, a bez siluety Svatého kopečku s kapličkami křížové cesty a poutním kostelem. Prakticky ve všech stepních rezervacích se můžete setkat s květy hlaváčků a kosatců nebo s kudlankou nábožnou.



Pálava

Do CHKO patří také unikátní ukázka dyjského luhu – Křivé jezero, které obývá mimo jiné i **bobr evropský**, nebo Slanisko u Nesytu – jedna z posledních lokalit slanomilné flóry v českých zemích.

Pálavu a Podpálaví od pradávna obýval člověk, o čemž svědčí archeologická naleziště světového významu, jako jsou Dolní Věstonice proslulé nálezem sošky tzv. **Věstonické venuše**.

Pálava je od časného jara do pozdního podzimu tradičním cílem turistů z celé republiky i ze zahraničí. Již v dubnu sem přijíždějí přivítat jaro, mnozí tráví letní dovolenou **pěší turistikou**, na kole nebo u vody a podzim láká nejenom svými barvami, ale také vinobraním a šuměním burčáku.

Nejvhodnější trasu a program vám pomohou vytvářet pracovníci turistických informačních center nebo Správy CHKO Pálava v Mikulově.

► Správa CHKO Pálava, Náměstí 32, 692 01 Mikulov, [www.palava.ochranaprirody.cz](http://www.palava.ochranaprirody.cz)  
► Centrum ekologické výchovy Pálava, Náměstí 32, 692 01 Mikulov, [www.cev.palava.cz](http://www.cev.palava.cz)



Pálava

### NAUČNÉ STEZKY

#### 10. NS Děvín

Flóra a fauna Pálavy, hrad Děvičky, geologická stavba, myslivost v rezervaci a další

Soutěska (příchod z Klentnice po červené značce) ► Děvičky (příchod z Pavlova po zelené nebo z Dolních Věstonic po červené) ► Martinka ► Děvín • 4 okruhy, celková délka 11 km • 18 zastavení • vhodná pro pěší

#### 11. NS Turoid

Geologie, speleologie, paleontologie, ochrana přírody a další, geopark Mikulov (lom Turoid) ► geopark ► Mikulov • délka 300 m • 8+1 zastavení • vhodná pro pěší

#### Pálava



#### 12. NS Věstonická nádrž

Vodní dílo Nové Mlýny, ryby a ptáci Novomlýnských nádrží, zaniklá obec Mušov, lužní krajina

Pasohlávky-Mušov (hráz) ► přírodní památka Betlém ► přírodní památka Dolní Mušovský luh ► Strachotín (hráz Strachotinského rybníka) ► Dolní Věstonice ► areál Rybníkářství Pohořelice • délka 11 km • 6 zastavení • vhodná pro pěší i cyklisty



Kopanice



Nad Buchlovicemi

## Kulturní krajina Lednicko-valtického areálu

Kulturní krajina Lednicko-valtického areálu, nazývaná „Zahradou Evropy“, je unikátní dílo spojující v sobě přírodní a architektonické krásy. Areál ležící na ploše téměř 200 km<sup>2</sup> mezi Lednicí, Valticemi a Břeclaví je považován za **nejrozsáhlejší celek komponované krajiny v Evropě** a pravděpodobně i na světě. Někdejší majitelé zdejšího panství Liechtensteini dokázali s pomocí předních evropských architektů, umělců a zahradníků podtrhnout krásu zdejší krajiny pozoruhodnými lidskými výtvoři. Od konce osmnáctého do poloviny devatenáctého století tak vznikalo umělecké dílo v podobě přírodního parku, jemuž vévodí **zámky v Lednici a Valticích**. V roce 1992 byl celý areál vyhlášen krajinnou památkovou zónou, v roce 1996 byl zapsán na **Seznam světového kulturního a přírodního dědictví UNESCO** a v roce 2002 se jeho území stalo součástí **biosférické rezervace UNESCO Dolní Morava**.

Lednice



Areál tvoří soustava rybníků, lesy, romantické zámky a parky s tzv. salety (drobnější okrasné parkové stavby citlivě zasazené do krajiny, dnes cenné stavební památky), vše je propojeno dlouhými alejemi a průhledy. Jeho dvě ohniska tvoří výstavné zámky Valtice a Lednice s okrasnými zahradami a přílehlými parky. Celkový ráz areálu dotváří citlivý výběr a rozmístění často exotických dřevin. Část území byla tradičně využívána zemědělsky a zdejší vinice jsou dodnes vyhlášené.

Prohlídku zámeckého areálu v Lednici vám může zpestřit romantická **plavba po Zámecké Dyji**.

Součástí areálu je národní přírodní rezervace **Lednické rybníky**, významná ornitologická lokalita a ptačí oblast Natury 2000, kterou vás zasvěceně provede naučná stezka. Pozoruhodné jsou i zbytky lužních lesů Dyjsko-moravské nivy, které navazují na jihovýchodní část areálu. Tzv. tvrdý luh na soutoku řek Moravy, Dyje a Kyjovky je **posledním takto rozsáhlým komplexem svého druhu ve střední Evropě**.

Na území Lednicko-valtického areálu se nalézají rovněž cenné pozůstatky pravěkého a časně středověkého osídlení krajiny. K nejvýznamnějším archeologickým památkám patří unikátní lokalita **Pohansko**, jejíž nálezy podávají svědectví o nejstarším slovanském osídlení jižní Moravy.

### NAUČNÉ STEZKY

#### 13. NS Lednické rybníky

Příroda a historie rybníční soustavy a ornitologické rezervace  
Mlýnský rybník (hráz) ▶ Lednice • délka 15 km • 17 zastavení • vhodná pro pěší i cyklisty

### Přírodní park Niva Dyje

Přírodní park Niva Dyje leží severně od Břeclavi na pravém břehu Dyje v Lednicko-valtickém areálu. Tvoří ho lužní lesy, louky a tůň. Vedle mnoha chráněných rostlin a živočichů zde můžete pozorovat i vzácnou řeřišnici velkokvětou, čolka podunajského a tesaříka obrovského nebo bobra evropského.

### NAUČNÉ STEZKY

#### 14. NS Lužní les

Příroda lužního lesa, tůně, mrtvá ramena Břeclav (za zámek, Kančí obora) ▶ Janův hrad • délka 6,1 km • 15 zastavení • vhodná pro pěší i cyklisty



## Přírodní park Chřibů

Nevelké horské pásmo Chřibů vás překvapí bohatstvím krajinářských i přírodovědných hodnot, romantickými lesními zákoutími a celou řadou zajímavých a památných míst. K přírodním zajímavostem patří Budačina, malá skupina pískovcových skal, Velká skála s pseudokrasovou jeskyní i horolezci hojně využívaný skalní útvar Břestecská skála. Přírodní výtvar Kazatelna s vytesanými schody je vyhledávaným vyhlídkovým místem, odkud můžete shlížet ke zřícenině hradu Cimburk i vodní nádrži Koryčany. Jinou možnost výhledu nabízí rozhledny – Židoviny poblíž obce Modrá, v Doubí u Vážan a unikátní kamenná rozhledna na nejvyšším vrcholu Chřibů – Brdu. Hustá a dobře značená síť turistických cest vás dovede například k hradu Buchlovu či k pozůstatkům velkomoravského hradiska sv. Klimenta u Osvětman. ▶ [www.chriby.cz](http://www.chriby.cz)

### NAUČNÉ STEZKY

#### 15. NS Boří

Příroda podhůří Chřibů, travertinová kaskáda, historie osídlení oblasti  
Divoky (náves) ▶ údolí Divockého potoka ▶ vrch Kamenec (397 m n. m.) ▶ Divoky • délka 4,6 km • 15 zastavení • vhodná pro pěší

#### 16. NS Fauna a flóra Chřibů

Příroda Chřibů, rozhledna Modrá, kaskáda rybníků  
Velehrad (Konventní rybník) ▶ Modrá ▶ Modranský potok ▶ Králův stůl • délka 5 km • 5 zastavení • vhodná pro pěší i cyklisty

#### 17. NS Porozumění

Život kolem rybníků, archeoskanzen, replika staroslovanského kostela  
Velehrad (bazilika) ▶ Konventní rybník ▶ Modrá (archeoskanzen) ▶ Díly • délka 1,5 km • bezbariérová, vhodná pro pěší i cyklisty

#### 18. NS Spáčilova

Pískovcové skalky Komínky, staroslovanský mohylník  
Kostelany ▶ Halenkovice (Budačina) ▶ Bunč ▶ Komínky • délka 13,2 km • 5 zastavení • vhodná pro pěší i cyklisty

## Přírodní park Mikulčický luh

Přírodní park Mikulčický luh představuje ukázkou lužní krajiny v nivě řeky Moravy. Převládajícím typem vegetace je lužní les tvořený jilmem habrolistým, jasanem, dubem letním a habrem. V bohatém podrostu můžete spatřit česnek medvědí, dymnivky, orsej, sněženky a další rostlinné druhy. Přirozené meandry toku a mrtvá ramena jsou dnes od koryta řeky zcela odříznuty.

## Přírodní park Prakšická vrchovina

Tento přírodní park najdete mezi Uherským Hradištěm a Uherským Brodem na pravém břehu řeky Olšavy. Převažují zde louky, sady, pastviny a pole. Území je významné zejména výskytem řady teplomilných druhů živočichů. Přírodní rezervace Rovná hora, Vrchové-Chrástě a přírodní památka Terasy-Vinohradné jsou cenné výskytem



chráněných druhů motýlů. Vidět zde můžete modrásky, ohniváčka, otakárka fenyklového a ovocného a řadu dalších vzácných živočichů. Za výstup stojí rozhledna Rovnina a rozhledna ve Lhotce, z nichž je krásný výhled do okolí.

### NAUČNÉ STEZKY

#### 19. NS Hradčovice – Drslavice

Přírodní zajímavosti, fauna a flóra přírodního parku Prakšická vrchovina  
Hradčovice (náves) ▶ Rovná hora ▶ Vrchové ▶ Drslavice • délka 5 km • 9 zastavení • vhodná pro pěší

## Přírodní park Strážnické Pomoraví

Přírodní park představuje krajinu okolí přirozeně meandrujícího vodního toku řeky Moravy se zbytky slepých ramen, mokřými loukami a fragmenty každoročně zaplavaného lužního lesa. Můžete zde vidět hnízdiště čápů a volavek, kolonie břehule říční hnízdící až v 13 m vysokých kolmých stěnách koryta řeky, stopy aktivity bobra evropského a mnoho dalších jevů spojených s nerušeným vývojem lužní krajiny. Přitažlivost přírodního parku umocňuje i fakt, že máte možnost jeho půvaby obdivovat z kanoe nebo paluby člunu. Nastoupit na loď



Meandry Moravy

můžete například ve Veselí nad Moravou, ve Strážnici nebo v Hodoníně. Přírodním parkem vede 10 km cyklostezka začínající u přístaviště Bařova kanálu v Petrově.

## Přírodní park Ždánický les

Celé území pokrývá souvislý les s převládajícími habrovými a bukovými porosty. Lesy jsou bohaté na hřibovité houby, objevují se zde také klouzci, kozáci, křemenáče, lišky a řada druhů holubinek. Na jihozápadních okrajových stranách je možné spatřit koniklec velkokvětý, hlaváček jarní či kosatec nízký. Častý je výskyt káně lesní, datla černého, strakapouda prostředního i žluvy hajní. Ždánický les nabízí optimální podmínky pro pěší turistiku a cykloturistiku.

### NAUČNÉ STEZKY

#### 20. NS Ždánickým lesem

Ždánice, Ždánický les, přírodní zajímavosti, prameniště Jordánek, těžba ropy a zemního plynu  
Ždánice (autobusové nádraží) ▶ Jordánek ▶ přes Lovčice návrat do Ždánic nebo dál do přírodní rezervace U Vrby ▶ U Slepice ▶ Bezdýnka ▶ Haluzická hájenka • délka 17,4 km • 18 zastavení • vhodná pro pěší i cyklisty

## Ostatní naučné stezky

#### 21. Včelí NS

Život včel, včelí produkty, úloha včel v přírodě  
Ostrožská Nová Ves (lázně) ▶ Uherský Ostroh (zámek) • délka 5 km • 12 zastavení

#### 22. NS Váté pisky

Bzenec ▶ přívoz ▶ chata Litner ▶ NPP Váté pisky ▶ meandry Moravy • délka 4 km • 6 zastavení • vhodná pro pěší

#### 23. NS Důbrava

Přírodní zajímavosti lesního komplexu Důbrava  
Hodonín (zoologická zahrada) ▶ Hodonín • délka 2,5 km • okruh • vhodná pro pěší

#### 24. NS Kunovský les

Lužní les, flóra a fauna  
Kunovice ▶ Kunovice • délka 4 km • 10 zastavení • vhodná pro pěší

#### 25. NS Huštěnovice

Niva Moravy, flóra a fauna měkkého luhu  
Huštěnovice ▶ Huštěnovice • délka 0,6 km • 5 zastavení • vhodná pro pěší, přístup i po vodě a na kole

#### 26. NS Kostelany nad Moravou

Historie obce, historický most, Tůň a obojživelníci  
Kostelany nad Moravou (kulturní dům) ▶ Tůň (přírodní památka) • délka 1,5 km • 3 zastavení • vhodná pro pěší, přístup i po vodě a na kole

#### 27. NS Včelíny

Slepé rameno Moravy Včelíny, flóra a fauna  
Vnorovy (plavební komora I) ▶ Tůň • délka 0,1 km • 4 zastavení • vhodná pro pěší, přístup i po vodě a na kole

Vnorovy



#### 28. Poznávací stezka Batův kanál

Pamětihodnosti na vodní cestě mezi přístavišti ve Veselí nad Moravou a Hodonínem  
Veselí nad Moravou ▶ Hodonín • délka 28 km • 20 zastavení • vhodná pro pěší, cyklisty i po vodě



## Expozice, rozhledny,...

## BOLERADICE

## Rozhledna Nedánov

Pohled z 26 m vysoké rozhledny na Brno, Dražanskou vrchovinu, Pálavu, Bílé Karpaty a Chřiby

www.boleradice.cz



## BOŘETICE

## Rozhledna na Kraví hoře

Pohled na jihomoravské vinařské obce z výšky 12 m

www.boretice.cz

## BUCHLOVICE

## Státní zámek Buchlovice, zámecký park

Expozice sbírky světového sortimentu fuchsí ze zámeckého zahradnictví, záchraná stanice hendikepovaných živočichů. Zámek obklopuje barokní zahrada s arboremem.

687 08 Buchlovice,

www.zamek-buchlovice.cz

## BUKOVANY

## Rozhledna Bukovanský mlýn

Pohled na Kyjovsko z výšky 11 m

www.bukovansky-mlyn.cz/vetrny-mlyn

## HODONÍN

## Zoologická zahrada Hodonín

Přes pět stovek exotických i domácích zvířat, 150 druhů, včetně v přírodě již vyhynulého lva berberského U Červených domků

3529,

695 03 Hodonín,

www.zoo-hodonin.cz

## HÝSLY

## Rozhledna Johanka

Pohled z výšky 11 m na Pálavu, Žďánický les a Chřiby

www.hysly.eu

## HRADČOVICE

## Rozhledna Lhotka

Pohled z výšky 18 m na Bílé Karpaty

www.hradcovice.cz/rozhledna



## KOSTELANY

## Rozhledna Brdo

Pohled z výšky 24 m na Chřiby

www.obeckostelany.cz

## KYJOV

## Vlastivědné muzeum v Kyjově

Stálá expozice Příroda na Kyjovsku

Palackého 70, 697 22 Kyjov,

www.masaryk.info



Modrá-Židoviny



## Lednice

## Akvárium Malawi

Stálá expozice mořské fauny a flóry Zámek 2, 691 44 Lednice,

www.akvariummalawi.cz

## Minaret

Pohled na lednický park a široké okolí z výšky 55 m

www.zamek-lednice.com

## LOPENÍK

## Rozhledna na Velkém Lopeníku

Rozhledna z dubových trámů stojí přesně na česko-slovenské hranici, rozhled z výšky 22 m

www.obec-lopenik.cz



Lopeník

## MIKULOV

## Jesyně Na Turoldu

Unikátní jehličková a kulová výzdoba U Lomu 54, 692 01 Mikulov, www.caves.cz

## Geopark

Geopark u vchodu do jesyně Na Turoldu představuje 17 základních hornin, včetně jejich výbrusů

## MODRÁ

## Rozhledna Židoviny

Pohled z výšky 5 m na panoráma údolí řeky Moravy

## NOVÝ POKLAD

## Rozhledna

Rozhledna připomínající těžební věž nabízí výhled z výšky 30 m na celé Podluží

www.podluzi.cz

## STARÉ MĚSTO

## Rozhledna Maják Šrotík

Pohled z výšky 27 m na Chřiby a Bílé Karpaty

www.kovosteel.cz



## TVAROŽNÁ LHOTA

## Muzeum oskeruší

Interaktivní expozice věnovaná stromu Slovácka – oskeruši (jeřábu oskeruši) Tvarožná Lhota 148, 696 62 Strážnice, www.straznicko.cz

## Salaš Travičná

Výletní areál, arboretum původních dřevin a zahrada s bylinami Bílých Karpat

## Rozhledna Travičná

Expozice o přírodě a kultuře CHKO Bílé Karpaty, rozhled z výšky 35 m

www.tvarozna-lhota.cz

## UHERSKÉ HRADIŠTĚ

## Rozhledna Rovnina

Pohled z výšky 24 metrů na Uherské Hradiště a okolí

www.uherske-hradieste.cz

## VALTICE

## Národní zemědělské muzeum Valtice

Expozice o vývoji květinářství, zelinářství, ovocnářství a vinohradnictví

nám. Svobody 8, 691 42 Valtice,

www.nzm.cz/valtice



## VÁŽANY

## Rozhledna v Doubi

Pohled z výšky 10 m do okolí

www.obecvazany.cz

## VELKÉ PAVLOVICE

## Rozhledna Slunečná



Pohled z výšky 15 m na Brno, Podluží a Pálavu

www.velke-pavlovice.cz

## Doporučené trasy a programy

Dále uvádíme tipy na trasy přírodou Slovácka. Samozřejmě, že můžete využít i výše zmíněné naučné stezky. Při návštěvě chráněných území se, prosím, pohybujte tiše a výhradně po značených stezkách.

## PŘÍRODOU BÍLÝCH KARPAT

Poznáte členitou karpatskou přírodu s listnatými lesy a háji, pastvinami, květnaté orchidejové louky, typické kopaničářské obce, sady s původními odrudami ovoce, vzácné a chráněné druhy živočichů a rostlin.

Délka trasy: 115 km

Trasa: Strážnice ► Radějov ► Travičná (rozhledna, salaš s arboremem) ► Lučina ► Čertoryje (luční rezervace) ► Hrubá Vrbka ► Velká nad Veličkou ► Zahrady pod Hájem (rezervace) ► Jazevčí ► Búrová ► Porážky ► Velká Javořina (pralesní rezervace) ► Strání ► Nová hora ► Lopeník ► Starý Hrozenkov ► Žitková ► Bojkovice ► Luhačovice ► Valašské Klobouky



Ravnina

## KOLEM LEDNICKÝCH RYBNÍKŮ NA KOLE

Poznáte říši vodního ptactva a množství drobných romantických staveb rozestých po komponované krajině Lednicko-valtického areálu.

Délka trasy: 37 km

Trasa: Mikulov ► Sedlec ► největší moravský rybník Nesyt ► Hraniční zámek ► Hlohovecký rybník ► Rybníční zámek ► Tři Grácie ► Mlýnský rybník ► Apollonův chrám ► zámecký skleník ► minaret ► Janohrad ► Nejdek ► Bulhary ► Sedlec ► Mikulov

## PĚŠKY PO HŘEBENI PÁLAVY

Krásné výhledy do daleka odmění každého, kdo se vydá po hřebeni Pálavy. Pálavu poznáte i zevnitř – v unikátní jesyni Na Turoldu. Trasa kombinovaná: pěší + bus

Trasa: Mikulov (jesyně Na Turoldu) ► Kočičí skála ► Tabulová hora ► Klentnice ► Siroťčí hrádek ► Soutěska ► jihovýchodní svahy NPR Děvín ► Dívčí hrady ► Pavlov (bus) ► Mikulov

## NA KOLE PŘÍRODNÍM PARKEM CHŘIBY

Na trase nahlédnete do života starých Slovanů, zavítáte na nejslavnější putní místo Moravy i k obřím sekvojovci.

Délka trasy: 46,5 km

Trasa: Uherské Hradiště ►

Staré Město (Památník)



■ Biosférická rezervace  
■ Chráněná krajinná oblast  
■ Jesyně  
■ Lednicko-valtický areál  
■ Naučná stezka  
■ Přírodní park  
■ Přírodovědná expozice  
▲ Rozhledna

Velké Moravy) ► Modrá (archeoskanzen, rozhledna) ► Králův stůl (archeologická lokalita) ► Bunč ► Zlaccá studánka ► Salaš ► Velehrad (bazilika, lapidárium) ► Chabaně (sekvovjec obrovský) ► Břestek (památky lidové architektury) ► Buchlovice (zámek, vinotéka) ► Zlechov ► Staré Město ► Uherské Hradiště



Bunč

## NA KOLE DO PRAKŠICKÉ VRCHOVINY

Poznáte přírodní park Prackšická vrchovina východně od Uherského Hradiště.

Délka trasy: 23 km

Trasa: Uherské Hradiště ► Uherské Hradiště-Mařatice (areál vinných sklepů) ► Mistřice ► Hradčovice ► Veletiny (vinné budy) ► Podolí ► Popovice (muzeum krojů) ► Uherské Hradiště

## Z HODONÍNA DO MIKULČIC

Objevíte lužní krajinu Pomoraví, jednu z posledních hnízdních kolonií volavek popelavých a čápů bílých u řeky Moravy a místa, kde se rozkládalo jedno z center Velké Moravy.

Délka trasy: 14 km

Trasa: Hodonín ► zámek Hodonín ► řeka Morava (vrata na kanálu) ► Skařiny ► Mikulčice – Valy (slovanské hradiště) ► Mikulčice

# Cykloturistika, nové lákadlo Slovácka

Na kole se na Slovácku jezdí za vzděláním, do vinohradu, za zábavou i za modlitbou. Rozmach cykloturistiky přinesl na Slovácko nový rozměr vnímání tohoto jedinečného kraje. Krásy zdejší přírody i klid a bezpečí většiny komunikací vyhledává stále více lidí, pro něž je cyklistika životním stylem, odpočinkem, radostí i cestou za poznáním.



Žlápněte do pedálů

podél Bařova kanálu

Byly vybudovány nové stezky spojující obce a regiony i bezpečné cyklostezky. Kraj prořaly dálkové cyklotrasy, jako je Moravská cyklostezka přivádějící cyklisty od česko-polské hranice přes Jeseníky údolím Moravy až do Lednicko-valtického areálu. Slováckem procházejí i tři české Greenways. Jižní částí Slovácka vede větev z Vídně do Prahy.

Modrá větev druhé trasy, Krakov – Morava – Vídeň, propojuje tři centra Slovácka – Uherské Hradiště, Hodonín a Břeclav. Třetí se skrývá pod poetickým názvem Moravské vinařské stezky. Tato hustá síť představuje jednotlivé historické oblasti pěstování vína na jižní Moravě. O kvalitě cyklistických tras a stezek na Slovácku svědčí i několik ocenění udělených Evropskou asociací Greenways.

Slovácko je protkáno pavučinou místních cyklostezek, nabízejících poznání přírodního a kulturního bohatství kraje. Stačí si jenom vybrat. Náročné trasy v Chřibech, Bílých Karpatech nebo okolí Pálavy si vychutnají zkušenější cyklisté, kteří se nebojí kilometrů v těžkém terénu ani prudkých sjezdů. Trasy v okolí Bařova kanálu, řeky Moravy zase rodiny s dětmi i vyznavači pohodové cykloturistiky. Žlápněte do pedálů!

## Cyklisté vítání



Při cyklistických toulkách nejen po Slovácku vám usnadní život nově zavedený certifikační systém Cyklisté vítání, označující ubytovací, stravovací zařízení i prohlídkové objekty, které jsou na vaši návštěvu připraveny a kde není problém například bezpečně odložit kolo.

► [www.cyklistevitani.cz](http://www.cyklistevitani.cz)

## Doporučené trasy a programy

### PUTOVÁNÍ ZA HISTORIÍ UHERSKO-HRADIŠŤSKA

Trasa vás provede jihovýchodním okrajem Chřibů a zavede vás do Starého Města či proslulých Buchlovic se zámek a překrásným parkem.

Délka trasy: 35 km

Trasa: Uherské Hradiště (Slovácké muzeum, městská památková zóna) ► Staré Město (Památník Velké Moravy) ► Modrá (archeoskanzen, rozhledna) ► Velehrad (bazilika, lapidárium) ► Břestek (Břestecská skála, přírodní památka) ► Buchlovice (zámek, park, vinotéka, muzeum Podhradí) ► Tupesy (Muzeum tupeské keramiky) ► Zlechov ► Staré Město ► Uherské Hradiště

### TECHNICKÉ A PŘÍRODNÍ PAMÁTKY UHERSKOHRADIŠŤSKA

Sedněte na kolo a poznejte přírodní i technické památky Uherskohradištska. Trasa Kunovským lesem, podél ostrožských šterkových jezer, vede k lázním Ostrožská Nová Ves, k zámku v Uherském Ostrohu a do Kunovic.

Délka trasy: 25 km

Trasa: Uherské Hradiště (Slovácké muzeum, městská památková zóna) ► Kostelany nad Moravou (portálový most, kostelanská Tůň) ► Ostrožská Nová Ves (Lázeňský mokřad) ► Uherský Ostroh (zámek, řeka Morava – plavební komora, přístaviště) ► Ostrožská Nová Ves ► Kunovice (Letecké muzeum) ► Uherské Hradiště

### S DĚTMI NA KOLE PODÉL BAŘOVA KANÁLU

Jedna z nejlepších cyklotras, pro své nenáročné a bezpečné vedení po zcela nových cyklistických stezkách je ideální i pro ty nejmladší jezdce! Ve Starém Městě se nabízí možnost prodloužit trasu o zajímavosti v Modré a Velehradě (+16 km).

Délka trasy: 35 km, resp. 51 km

Trasa: Napajedla (hřebčín, zámecký park) ► Spytihněv (Bařův kanál) ► Babice ► Staré Město (Památník Velké Moravy) – možno odbočit na Modrou (archeoskanzen, rozhledna) a Velehrad (bazilika, lapidárium) ► Uherské Hradiště (městská památková zóna, Slovácké muzeum) ► Kunovice (Letecké muzeum) ► Ostrožská Nová Ves



podél Bařova kanálu

(dílna na výrobu cimbálů, jezera, lázně) ► Uherský Ostroh (zámek, vinotéka, Tradice Slovácka – výroba krojů) ► Veselí nad Moravou (městská památková zóna, zámek, muzeum, Galerie Joži Uprky)

### VELKOMORAVSKÁ POUTNÍ CESTA

Trasa spojuje většinu obcí mikroregionu Buchlov a umožňuje odbočení na nejvýznamnější turistické cíle v jižní a střední části Chřibů.

Délka trasy: 59 km

Trasa: Staré Město (Památník Velké Moravy) ► Velehrad (bazilika, lapidárium) ► Buchlovice (zámek, park, vinotéka, muzeum Podhradí) ► Holý kopec (přírodní rezervace) ► Stupava ► Cimburk (zřícenina hradu) ► Kozel (přírodní památka) ► Vřesovice ► Osvětmany ► Vlčák (ranč) ► Na Pile ► Dlouhá řeka ► Buchlovice-Smradávka (kemp, lázně) ► Buchlovice ► Zlechov ► Staré Město

### VELKÝ OKRUH BÍLÝMI KARPATY

Okruh Bílé Karpaty vám představí luhačovskou a uherskobrodskou část těchto hor na moravsko-slovenském pomezí, které jsou chráněny UNESCO jako biosférická rezervace. Okruh lze absolvovat i jako dvoudenní výlet.

Délka trasy: 111 km

Trasa: Uherské Hradiště (Slovácké muzeum, městská památková zóna) ► Kněžpole ► Topolná (památky lidové architektury) ► Březolupy ► Zlámanec (lidová architektura) ► přírodní park Želechovické paseky ► Závřší ► Slavický kopec ► Starý Světlov (hradní zřícenina) ► Řetechov ► Luhačovice (městská památková zóna, lázně) ► Rudimov ► Bojkovice (zámek Nový Světlov) ► Nezdenice ► Šumice ► Uherský Brod (městská památková zóna, Muzeum



Velehrad

J. A. Komenského) ► Hradčovice ► Uherské Hradiště (rozhledna Rovnina, vinné sklepy Mařatice)

### STŘEDNÍ OKRUH BÍLÝMI KARPATY

Trasa umožňuje poznání památek Uherskobrodská, památek lidového stavitelství a jedinečné přírody Bílých Karpat.



Bojkovice

Délka trasy: 60,5 km

Trasa: Uherský Brod ► Újezdec ► Šumice ► Bojkovice (zámek Nový Světlov) ► Komňa (Památník J. A. Komenského) ► Troják ► Lopeník (rozhledna Velký Lopeník) ► Březová ► Suchá Loz ► Bánov (pramen minerální vody Slatina) ► Nezdenice ► Šumice ► Újezdec ► Uherský Brod (městská památková zóna, Muzeum J. A. Komenského)

### PODHŮŘÍM BÍLÝCH KARPAT

Trasa podhůřím Bílých Karpat je zaměřena na vinařství, přírodu a lidovou architekturu regionu v oblasti Strážnicka a Hornácka.

Délka trasy: 30 km

Trasa: Sudoměřice (výklopník, technická památka) ► Petrov-Plíže (historické vinné sklepy) ► Strážnice (zámek, skanzen, modrotisková dílna) ► Žerotín ► Radějov ► Travičná (rozhledna) ► Lučina ► Šumárník ► Čertoryje (NPR) ► vrch Výzkum ► Malá Vrbka ► Kuželov (větrný mlýn) ► Hrubá Vrbka (památkové stodoly a komory) ► Velká nad Veličkou (centrum Hornácka, židovský hřbitov)

Na [www.vinarske.stezky.cz](http://www.vinarske.stezky.cz) najdete informace o Moravských vinařských stezkách.



Veselí nad Moravou

**KOLEM BAŤOVA KANÁLU**

Vydejte se z Babic po proudu přes Uherské Hradiště kolem ostrožských jezer, zastavte se v Uherském Ostrohu na zámku a v zámecké vinotéce, dále do Veselí nad Moravou a odtud po břehu Baťova kanálu přes Strážnici, kolem sklepů v Petrově a výklopníku v Sudoměřicích až do slovenské Skalice.

Délka trasy: 45 km

Trasa: Babice ► Uherské Hradiště (městská památková zóna, Slováké muzeum) ► Kunovice (Letecké muzeum, památkový domek) ► Ostrožská Nová Ves (dílna na výrobu cimbalů, jezera) ► Uherský Ostroh (zámek, vinotéka, Tradice Slovácka – výroba krojů) ► Veselí nad Moravou (městská památková zóna, zámek, muzeum, Galerie Joži Uprky) ► dále po břehu kanálu k plavební komoře Vnorovy, tam přenést kolo na druhý břeh nebo úsek objet přes Vnorovy (rodiště básníka Jana Skácela) ► Strážnice (zámek, městská památková zóna, skanzen) ► Petrov (Plíže – nejceněnější komplex sklepních staveb na Moravě, za plavební komorou přejezd na pravý břeh) ► Sudoměřice (výklopník, technická památka) ► přístaviště Skalica (půjčovna loděk, občerstvení, městská památková rezervace)

**HODONÍNSKÝ OKRUH**

Trasa vám ukáže to nejlepší z Hodonína a nejbližšího okolí, kromě jiného zajímavou technickou památku výklopník u Sudoměřic, historické vinné sklepy Plíže u Petrova, strážnický skanzen, unikátní Muzeum ve Vagónu a šlapací drezínu v Ratíškovicích nebo barokní zámek v Miloticích.

Délka trasy: 61 km

Trasa: Hodonín (Masarykovo muzeum, Muzeum geologie a naftového dobývání, ZOO, lázně, minipivovar) ► Rohatec (přístaviště Baťova kanálu, vinné sklepy, rybník) ► Sudoměřice (technická památka výklopník, vyhlídková věž, přístav) ► Petrov-Plíže (historické vinné sklepy) ► Strážnice (Muzeum

vesnice jihovýchodní Moravy, Baťuv kanál, zámek) ► Váté písky (národní přírodní památka, „Žilkův dub“) ► Ratíškovice (Ratíškovická železnice – Muzeum ve Vagónu, projížďka šlapací drezínou) ► Milotice (zámek, francouzská zahrada, vinotéka) ► Šidleny (vinné sklepy) ► Dubňany (kaskáda rybníků na řece Kyjovce) ► Kohútek (lesní pramen pitné vody) ► Hodonín

**Z BZENEC DO NESOVIC**

Vydejte se na kole z Bzenec krajem vína do podhůří Chřibů k romantické zřícenině hradu Cimburk, kolem vodní nádrže Koryčany do Nesovic.

Délka trasy: 57 km

Trasa: Bzenec (zámek ve stylu tudorovské gotiky, barokní zahrada, anglický park) ► Vracov (vinné sklepy, Muzeum folkloru a krojů, rybník Rašelina) ► Vlkov (vinné sklepy „Vlkošské budy“) ► Kyjov (renesanční radnice, Vlastivědné muzeum) ► Žádovice ► Ješov (Ješovský lom) ► Osvětimany (národní kulturní památka Hradisko sv. Klimenta) ► Vřesovice ► U Křížku (významný turistický rozcestník v Chřibech) ► Cimburk (zřícenina hradu) ► vodní nádrž Koryčany ► Koryčany (židovský hřbitov, zámek, koně) ► Mouchnice ► Nemotice ► Snovídky ► Nesovice (Nové Zámky)

**Z BŘECLAVI DO HODONÍNA**

Trasa mezi těmito městy vás zavede do Podluží, nejnižší části Slovácka, do rozsáhlých lužních lesů při soutoku řeky Dyje a Moravy, ke společné hranici České republiky, Slovenska a Rakouska, dále budete pokračovat proti proudu Moravy přes Slovanské hradiště v Mikulčicích do Hodonína.

Délka trasy: 68 km

Trasa: Břeclav ► Pohansko (archeologická expozice v empírovém zámku) ► Lány (empírový lovecký zámek – odbočka z trasy) ► Cahnov-Soutok (národní přírodní rezervace) ► ruské domy ► Ranšpurk (národní přírodní rezervace) ► směrem k hraničnímu přechodu Lanžhot-Brodské ► Moravskou stezkou č. 44 podél řeky Moravy ► Mikulčice (archeologická expozice) ► Lužice ► Hodonín (Masarykovo muzeum, Muzeum geologie a naftového dobývání, ZOO, lázně, minipivovar)



Na Rajstně

**NA KOLE ZAHRADOU EVROPY**

Trasa je zaměřena na poznávání památek a přírodních krás Lednicko-valtického areálu s možností odbočit ve Valticích na Lichtenštejnskou stezku, která pokračuje do Rakouska.

Délka trasy: 39 km

Trasa: Lednice (zámek, park) ► Janohrad ► Ladenská alej ► Apollonův chrám ► Nový dvůr ► kaple sv. Huberta ► Rendez-vous ► Valtice (zámek, park, Salon vín ČR) ► kolonáda na Rajstně ► Úvaly ► Slanisko u Nesytu ► Sedlec ► Nesyt ► Hraniční zámek ► chrám Tří Grácií ► Prostřední rybník ► Mlýnský rybník ► Lednice

**LICHTENŠTEJNSKÉ STEZKY**

Přehraniční cyklostezka spojuje zámek mocného rodu Liechtensteinů na území jižní Moravy a Dolního Rakouska.

Délka trasy: cca 98 km

Trasa: Lednice (zámek, skleník, minaret) ► Hraniční zámek ► Valtice (Salon vín ČR, zámek, park) ► kolonáda na Rajstně ► Schratzenberg ► Herrnbauergarten (muzeum „Nonseum“, sklepní ulička) ► Poysdorf (sklepni ulička, muzea, vinotéka) ► zámek Coburg ► Wilfersdorf (zámek „Lichtenstein“) ► Prinzenhof an der Zaya ► Neusiedl an der Zaya (muzeum těžby ropy) ► Altlichtenwarth (sklepni čtvrť „Silberberg“, vyhlídková hláska) ► Reintal ► Břeclav ► Rendez-vous ► Lovecký zámek ► Janohrad ► Lednice



- Hodonínský okruh
- Kolem Baťova kanálu
- Lichtenštejnské stezky
- Na kole Zahradou Evropy
- Podhůří Bílých Karpat
- Putování za historií Uherskohradištska
- S dětmi na kole podél Baťova kanálu
- Střední okruh Bílými Karpaty
- Technické a přírodní památky Uherskohradištska
- Velkomoravská poutní cesta
- Velký okruh Bílými Karpaty
- Z Břeclavi do Hodonína
- Z Bzenec do Nesovic

# Volnočasová nabídka je nepřehledná

## Slovácka

Slovácko je jako stvořené pro aktivní dovolenou. Zdejší příroda nabízí mnohé – od zajímavých terénů pro pěší turistiku, cykloturistiku a jezdeckví přes možnosti plavby, rekreace u vody, rybaření, lov až po horolezectví. Pestrou nabídku doplňují sportovní střelba, fitcentra, kuželny, bowlingové dráhy, kurty na squash i tenis nebo možnost létání a seskoků s padákem. Nechybí ani podmínky pro zimní rekreaci – běžecké trasy a sjezdovky.

Vybere si každý

Krajů s obdobnou nabídkou se jistě najde víc, ale třeba míst, kde se můžete plavit po historickém plavebním kanálu, projíždět sami v člunu či hausbótu plavebními komorami i kličkami meandry řeky, mnoho není. Totéž platí i o možnosti bez jakéhokoliv výcviku zažít slovy těžce popsatelný pocit volnosti při tandemovém seskoku padákem nebo tiše plout vzduchem v horkovzdušném balónu nad vrcholky stromů a špičkami střech. A zcela výjimečná je možnost dojet ze sjezdovky, obrazně řečeno, až do vinného sklepa.

Nejde ale jen o to, co můžete prožít během dne, ale i poté, co se vrátíte z vycházky, od vody, z kola nebo lyží. Stačí si jen vybrat – vyrazit za kulturou, do restaurace, vinárny, do vinného sklepa – nebo postupně absolvovat všechno. Pravda, pokud si chcete během dovolené na Slovácku „spravit linii“, asi byste si měli některé místní speciality odepřít, ale pokud si chcete skutečně odpočinout, tak na sebe nebuďte moc přísní a nějaké ty kalorie navíc raději kompenzujte pohybem. Do posilovny nebo do bazénu můžete konečně při troše snahy zajít i doma, ale zakončit den ve vinném sklepe u skleničky dobrého vína, to se vám každý den nepoštěstí

Aquapark Uherské Hradiště





Janův hrad

## Řeka čaruje

### ŘEKA DYJE A MUŠOVSKÁ NÁDRŽ

Romantiku vodního putování můžete zažít na druhé hlavní řece Slovácka – Dyji. Můžete se plavit lužní krajinou z Břeclavi na romantický Janův hrad v lednickém parku, prohlédnout si z hladiny Mušovské nádrže Vodního díla Nové Mlýny siluetu Pálavy, nebo se vydat z centra Břeclavi k zámečku a archeologické lokalitě Pohansko. Specialitou jsou plavby po ramenech řeky Dyje v lednickém zámeckém parku od zámku k minaretu a k Janovu hradu. Nabízejí krásné památky i úchvatnou přírodu.

► [www.lodnidoprava.com](http://www.lodnidoprava.com), [www.1plavebni.cz](http://www.1plavebni.cz)

### REKREACE U VODY

Jestliže patříte k milovníkům koupání, opalování a lenošení u vody, můžete v letních měsících prožít příjemnou dovolenou na přírodním koupališti v Ostrožské Nové Vsi, u vodní nádrže v Buchlovicích-Smradavce, Lučině u Radějova, Mlýnkách u Strážnice, Osvětimanech, nebo u Nových Mlýnů. Samozřejmě můžete využít ubytování v penzionech a v kempech a nabídky doprovodných služeb.

Pokud vám při toulkách Slováckem bude příliš horko, jistě se rádi vykoupete v moderních koupalištích vybavených řadou služeb, například v Hluku, Hodoníně, Koryčanech, Kunovicích, Kyjově, Lipově, Nivnici, Ratíškovicích, Starém Městě, Strážnici, Uherském Hradišti, Uherském Brodě, Vlčnově a v mnoha dalších městech a obcích. Nemusíte zoufat, ani když vám zrovna počasí nebude přát – můžete využít služeb krytých bazénů a aquaparků v Hodoníně, Hustopečích, Uherském Brodě nebo Uherském Hradišti. Dovolena u vody znamená především odpočinek. Na Slovácku si jej můžete zpestřit poznáváním přírodních a kulturních zajímavostí nebo účastí na některé z mnoha kulturních akcí. Nabídka je skutečně pestrá.

## Aktivní odpočinek

### LÉTÁNÍ

Chcete-li zažít něco skutečně výjimečného, pak zamířte do Kunovic, Kyjova anebo do Břeclavi. Nabídka zdejších aeroklubů zahrnuje vyhlídkové lety v motorových i bezmotorových letadlech. V Kunovicích můžete absolvovat speciální školu létání a parašutismu a zažít tzv. tandemový seskok z výšky 4 000 m na speciálním dvoumístném padáku s instruktorem a prohlédnout si unikátní letecké muzeum.

► [www.lkku.cz](http://www.lkku.cz), [www.ak-kyjov.cz](http://www.ak-kyjov.cz), [www.aeroklubbreclav.cz](http://www.aeroklubbreclav.cz)

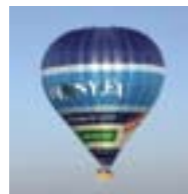

### BALONOVÉ LÉTÁNÍ

Další novinkou z Kunovic jsou vyhlídkové lety horkovzdušným balonem pro dvojice ale i skupiny. Chcete se dotýkat vrcholů stromů, v tichu pozorovat z ptačí perspektivy přírodu, divokou zvěř, slovácké vesnice a města? Nebo byste rádi někomu věnovali originální a exkluzivní dárek? Pak neváhejte a leťte! Můžete vzít až dvacet přátel a využít největší pasažérský balon v ČR – FIRST CLASS, na jehož palubě vám bude po celou dobu letu k dispozici steward.

► [www.balony.eu](http://www.balony.eu)

### RYBOLOV

Díky příhodným přírodním a klimatickým podmínkám patří rybářské revíry Slovácka k nejbohatším v České republice. Velké vodní plochy s čistou vodou u Ostrožské Nové Vsi, Ordějova, Nových Mlýnů a mnohé další rybářské revíry (na řece Moravě, především v jejích slepých ramenech, na Dyji a dalších řekách, vodních nádržích nebo rybnících v Hluku, Topolné, Modré, Starém Hrozenkově, na Smradavce, v Nedachlebicích, Pavlově, Dolních Věstonicích, Sedleci nebo Stra-

chotíně) jsou rájem pro kapry, amury, sumce, ale i pstruhy a další druhy ryb. A samozřejmě též pro rybáře. Čekají vás nejen kapitální úlovky, ale také kompletní nabídka služeb.

### HOUBAŘENÍ

Bílé Karpaty, Chřiby ale i Bzenecká doubrava či lesy v Podýjí jsou od července do října plné hub především díky přírodním porostům smíšených lesů, kde převažují původní listnaté dřeviny. Pod mohutnými duby rostou pravé hříby, hříby kováři či bedly, v borových lesích suchohříby a klouzci, v olšínách a habrových lesích najdete kozáky a křemnáče. Bílé Karpaty jsou jedno z nejbohatších nalezišť druhů hub v celé střední Evropě vůbec. Zkuste také své houbařské štěstí!



### HOROLEZECTVÍ

Chřibské skály nabízejí ideální podmínky pro horolezecké výstupy – 34 skal nabízí bezmála čtyři stovky cest. Známa je skupina pískovcových skal Osvětimanské skály s pěti skalními bloky, kde je 38 cest. Vyhledávané jsou Skály pod Barborkou s 10 hlavními skalními bloky, kde je 113 cest a výstupových variant. Především pro svou západní stěnu, dlouhou asi 10 metrů, je oblíbena Karlova skála, na které je popsáno 24 výstupových tras. K oblíbeným terénům patří i Kozel s 35 cestami a Budačina s 52 výstupovými cestami a variantami. V poslední době stále oblíbenější umělé lezecké stěny si můžete vyzkoušet například ve Veselí nad Moravou.

► <http://skaly.horosvaz.cz>

### STŘELBA A PAINTBALL

Sportovní střelba patří mezi nové a velmi atraktivní formy aktivního odpočinku. Na střelnicích v Bzenci, Hodoníně-Pánově, Hovoranech, Kostelci, Mikulově, Salaši, Strážnici a Uherském Ostrohu můžete pod odborným vedením absolvovat instruktáž a vyzkoušet si přesnou mušku na pevném i pohyblivém terči. K dispozici budete mít pistole, vzduchovky a malorážky. V Hodoníně a Strážnici si můžete vyzkoušet i luku a kuše.

### MYSLIVOST

Příznivci myslivosti si přijdou na své v lesních partiích Bílých Karpat, Chřibů i Ždánického lesa. Prakticky ve všech zdejších honitbách žije jelení, srnčí a černá zvěř. Na tu jsou obzvláště bohaté například revíry Buchlovce, Horňácko a Pomoraví. V oborách Bulhary, Klentnice, Radějov a Soutok jsou zase chováni daňci. Pro lov drobné zvěře nabízejí ideální podmínky revíry Důbrava a Pomoraví. Lov bažantů lze doporučit v bažantnici v Jarohněvicích a ve Vnorovech. Lovcům je k dispozici řada stylově vybavených loveckých chat.

### PŘÍRODOVĚDNÉ EXKURZE

Ti, co raději loví hledáčkem fotoaparátu, mohou využít služeb odborných průvodců infocentra ve Veselí nad Moravou a vydat se za poznáváním fauny a flóry v chráněných územích Bílých Karpat, Pomoraví i Chřibů. Na cestách můžete fotoaparátem „ulovit“ nádherné točiče, vemeníky, kruštíky, vzácnou modranku či kudlanku, obdivovat bramborníčka či bukače a setkat se s bobrem, ledňáčkem či pisíkem.

### GOLF



Máte-li chuť si zahrát golf, na Slovácku můžete zamířit do Ostrožské Nové Vsi, kde v sousedství lázeňského areálu a přírodního koupaliště najdete 9jamkové golfové hřiště. K dispozici je vám rovněž driving range a indoor golf centrum se čtyřmi odpališti.

► [www.gcuu.uhinfo.cz](http://www.gcuu.uhinfo.cz)

### JEZDECTVÍ

Projet se na koni po lesní cestě i terénem, prohlédnout si stáje nebo využít jízďárnu, to vše máte možnost vyzkoušet na více než třiceti koňských farmách po celém Slovácku, například v Buchlovicích, Hodoníně, Koryčanech, Kyjově, Lednici, Rohatci, Uherském Hradišti-Mařaticích nebo ve Veselí nad Moravou. V Mikulově si kromě klasických vyjížděk na koních můžete dopřát také hipporehabilitaci, která pomáhá tlumit některé nepříjemné bolesti. Na ranči v Buchlovicích nebo v Uherčicích si můžete vyzkoušet i westernové ježdění. Raritou je chov anglických plnokrevníků v hřebčíně Napajedla, který lze navštívit. Připravuje se vytvoření koňské stezky, která by propojila jednotlivé koňské stanice nejen na Slovácku.



Ostrožská Nová Ves

### SPORTOVNÍ CENTRA

Sportoviště a dobře vybavená sportovní centra dnes patří k aktivnímu životnímu stylu. Příležitostí k takovému odpočinku máte na Slovácku dostatek. V Břeclavi, Hodoníně, Kunovicích, Ostrožské Lhotě, Starém Městě, Strážnici, Uherském Hradišti, Uherském Brodě, Uherském Ostrohu nebo Veselí nad Moravou jsou vám plně k dispozici kuželny, bowlingové dráhy, squash-centra, tenisové kurty a mnohá další sportoviště. Například ve Sportlandu Babylon ve Strážovicích si mohou malí i velcí návštěvníci vyzkoušet průlezkový areál s lanovým centrem, trampolínami a suchými tobogany. Aktuální informace o sportovním vyžití na Slovácku vám rádi poskytnou pracovníci turistických informačních center.

## Zimní střediska

Milovníci zimních sportů, ale i ti, kterým učarovalo kouzlo zasněžené krajiny, budou zimou na Slovácku nadšeni. Čistý vzduch a okouzlující pohledy na Chřiby, Bílé Karpaty či Ždánický les pod sněhovou peřinou osvěží každého návštěvníka. Zdejší lyžařská střediska poskytují podmínky pro sjezdové lyžování i snowboarding a nechybí ani dostatek běžeckých tratí. Raritou je lyžařský areál v Němčičkách, který má nejnižší položený lyžařský svah ve střední Evropě – pouhých 180 m nad mořem.

Samozřejmostí je možnost kvalitního a pohodlného ubytování v rekreačních střediscích, hotelích, penzionech a v soukromí. Z nabídky si může vybrat každý dle svého gusta a finančních možností. Také nabídka stravování je pestrá. Stylové restaurace a vinárny vám po namáhavém dni poskytnou nejen možnost chutného občerstvení, ale i útulné prostředí pro posezení při vínečku nebo sklence něčeho ostřejšího.

### BÍLÉ KARPATY

#### Javorník – Ski park Filipov

3 vleky, dětský vlek, délka sjezdovky 550 m, umělé osvětlení, zasněžování

► [www.skifilipov.info](http://www.skifilipov.info)

#### Mikulčín vrch – lyžařský areál

4 vleky, délka sjezdovky 1500 m, upravené běžecké tratě 3–10 km

► [www.mikulcinvrch.net](http://www.mikulcinvrch.net)

#### Nezdenice – lyžařský areál

1 vlek, délka sjezdovky 220 m, umělé osvětlení, zasněžování

► [www.nezdenice.cz](http://www.nezdenice.cz)

#### Radějov – lyžařský vlek Štěpničky

2 vleky, délka sjezdovky 450 m, umělé osvětlení, zasněžování, běžecké tratě

► [www.sjezdovkaradejov.cz](http://www.sjezdovkaradejov.cz)

#### Strání – lyžařský areál ve Štrbání

1 vlek, délka sjezdovky 530 m, umělé osvětlení

► [www.strban.ic.cz](http://www.strban.ic.cz)

### CHŘIBY

#### Břestek – lyžařský areál Mendl Ski

2 vleky, dětský vlek, délka sjezdovky 450 m, umělé osvětlení, zasněžování

► [www.svah.brestek.cz](http://www.svah.brestek.cz)

#### Osvětimany – Ski park Osvětimany

2 vleky, tažné lano pro děti, délka sjezdovky 400 m, umělé osvětlení, zasněžování

► [www.skiosvetimany.cz](http://www.skiosvetimany.cz)



#### Stupava – Lyžařské středisko Stupava

3 vleky, dětský vlek, délka sjezdovky 350 m, umělé osvětlení, zasněžování

► [www.stupava.cz](http://www.stupava.cz)

### ŽDÁNICKÝ LES

#### Uhřice – lyžařský areál

1 vlek, délka sjezdovky 240 m, umělé osvětlení, zasněžování

► [www.sportturist.net](http://www.sportturist.net)

### OSTATNÍ LOKALITY

#### Němčičky – lyžařský areál

1 vlek, dopravníkový pás pro děti, délka sjezdovky 350 m, umělý povrch, umělé osvětlení, zasněžování

► [www.sportnemcicky.cz](http://www.sportnemcicky.cz)



Košíky

### Tipy na programy

Dále uvádíme několik námětů na zajímavý program vašeho pobytu na Slovácku. Pokud si z této nabídky nevyberete, kontaktujte Amber travel, [www.slovacko.cz/ambertravel](http://www.slovacko.cz/ambertravel), partnerskou cestovní kancelář regionu Slovácko, která vám připraví program na míru.

### PLAVBA LUŽNÍ KRAJINOU NA ŘECE DYJI (DENNÍ I NOČNÍ)

Půldenní program pro malé i velké skupiny. Plavba po trase Břeclav – Janův hrad a zpět provázená odborným výkladem o krajině, místní historii a plavbě. Plavba trvá hodinu



tam a hodinu zpět. Po příjezdu na Janův hrad následuje libovolně dlouhá přestávka s možností návštěvy loveckého zámku, popř. občerstvením v přístavišti v party stanu, včetně degustace výběru z nejlepších vzorků přívlastkových vín. Na lodi je možné převézt i kolo.

► Další informace poskytnete:  
Lodní doprava Břeclav, Haškova 3376,  
690 02 Břeclav, tel.: +420 723 968 410,  
e-mail: [info@lodnidoprava.com](mailto:info@lodnidoprava.com),  
[www.lodnidoprava.com](http://www.lodnidoprava.com)

### NA KONI ZAHRADOU EVROPY

Celodenní program v Jezdeckém klubu Mikulov nebo v Hipoclubu Lednice s terénními vyjíždkami do Lednicko-valtického areálu nebo na Pálavu. V Lednici jsou také možné vyjíždky pro děti na ponících, kdy je mohou rodiče vodit lednickým parkem.

Trasa I: Mikulov ► Sedlec ► rybník Nesyt (největší moravský rybník) ► Hraniční zámek (občerstvení) ► Rybníční zámek ► Nový dvůr (koně) ► Tři Grácie ► Hlohovec ► Nesyt ► Sedlec (ochutnávka vín) ► Mikulov

Trasa II: Lednice ► Janův hrad ► Tři Grácie ► kaple svatého Huberta ► Dianin chrám ► Lednice

► Další informace poskytnete:  
Jezdecký klub Mikulov, Stáj Hlavenka, Cihelna, 692 01 Mikulov,  
tel.: +420 732 817 507,  
e-mail: [tomas.hlavenka@tiscal.cz](mailto:tomas.hlavenka@tiscal.cz),  
[www.jkmikulov.cz](http://www.jkmikulov.cz)

Hipoclub Lednice, spol. s r. o., 21. dubna 4, 691 44 Lednice, tel.: +420 519 340 477,  
e-mail: [hipoclub@penzion.com](mailto:hipoclub@penzion.com),  
[www.hipoclub.penzion.com](http://www.hipoclub.penzion.com)

### CHŘIBY Z KOŇSKÉHO HRĚBTU

Také mírné kopečky Chřibů lákají k projíždkám na koni. Hipocentrum Koryčany může být zázemím pro váš aktivní odpočinek v Chřibech. Nabízí 30 koní připravených pro agroturistiku i léčebné ježdění, krytou jízdárnu, velkou jezdeckou halu pro ježdění na koni i další aktivity, dvě kolbiště, možnost ubytování (od apartmánů až po chatky), stravování, zázemí pro grilování, táboračky a doplňkové sporty, ale především výcvik na koni v anglickém i westernovém stylu, vždy pod vedením odborných cvičitelů a trenérů, a toulání přírodou s poznáním kulturních

a přírodních památek přírodního parku Chřiby. Hipocentrum je také střediskem hiporehabilitace a rehabilitace, nestátním zdravotním zařízením pro ježdění handicapovaných. Na ranči Nevada v Buchlovicích-Smradavce na vás čeká na 50 koní a tras se nabízí celá řada. Můžete zažít krásné chvíle z vyjíždky po horách a loukách, kolem nedalekého hradu Buchlova nebo kaple svaté Barbory či starobylého Velehradu. Můžete putovat k romantické zřícenině hradu Cimburk nebo poznat sekvojovec obrovský na Chabaních.

Podmínkou pro vyjíždky do přírody je zvládnutí základní jezdecké zdatnosti (tj. zvládnutí kroku, klusu a cvalu). Vyjíždky mohou být doprovázeny odborným průvodcem. Veškeré vyjíždky je nutno předem domluvit.

► Další informace poskytnete:  
Hipocentrum Koryčany, **doplněno/změněno**  
Zámecká 432, 768 05 Koryčany,  
tel.: +420 603 506 997,  
e-mail: [info@hipo.cz](mailto:info@hipo.cz), [www.hipo.cz](http://www.hipo.cz)  
Ranch Nevada, Smradávka,  
687 08 Buchlovice, tel.: +420 603 531 878,  
e-mail: [info@ranch-nevada.cz](mailto:info@ranch-nevada.cz),  
[www.ranch-nevada.cz](http://www.ranch-nevada.cz) **doplněno/změněno**

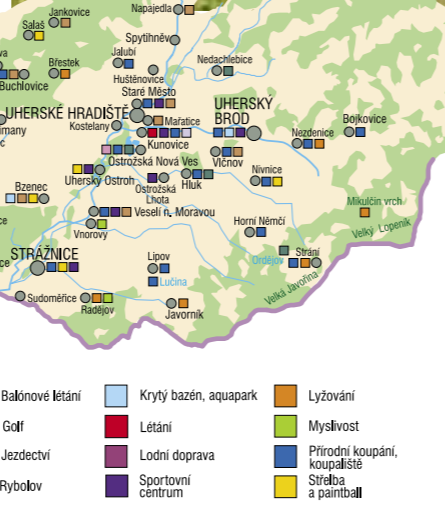

- Balonové létání
- Krytý bazén, aquapark
- Lyžování
- Golf
- Létání
- Myslivost
- Jezdeckví
- Lodní doprava
- Sportovní centrum
- Přírodní koupání, koupaliště
- Strážba a paintball
- Rybolov

# Batův kanál – pouze a jen na Slovácku

Batův plavební kanál je přibližně 60 km dlouhá historická vodní cesta určená původně k dopravě hnědého uhlí, tzv. lignitu z Ratíškovice do otrokovické elektrárny. Dnes slouží Batův kanál výhradně rekreační plavbě. Můžete se po něm plavit z Otrokovic až do slovenské Skalice a na samostatných říčních úsecích z Kroměříže do Otrokovic a z Rohatce do Hodonína.



Plavba po kanálu vám nabízí netradiční možnost, jak poznat Slovácko. Poplujete romantickou lužní přírodou, poznáte pozoruhodné památky, navštívíte malebné vesnice i historická města a ochutnáte slovácké víno.

Čeká na vás pět naučných stezek představujících krásy zdejší přírody a místní pamětihodnosti – naučná stezka Kunovský les, naučné stezky v Huštěnovicích a Kostelanech nad Moravou, naučná stezka Včelíny a Poznávací stezka Batův kanál. Na kanoi můžete navštívit unikátní část přírodního toku řeky Moravy – strážnické meandry (podrobnosti viz str. 29).

Můžete obdivovat technické památky – například křížení vodních cest s lanovým lodním vlečkem u Vnorov nebo výklopník v Sudoměřicích určený k vyklápění vagonů s uhlím přímo do nákladních člunů. Doplnit můžete až do historického centra Strážnice, Veselí nad Moravou nebo do Petrova nedaleko památkově chráněných vinných sklepů zvaných Piže. Doporučujeme vám také poznání královského města Uherské Hradiště po tzv. hradištském okruhu.

Plavbu si můžete zpestřit cyklistickými výlety do nedalekých Bílých Karpat či Chřibů.

Staré Město





## Možnosti plavby

Můžete si vybrat z bohaté nabídky různých možností plavby po Baťově kanálu.

Jednou z nich jsou **skupinové rekreační plavby**, které probíhají zpravidla od května do září, ale v případě příznivých podmínek i mimo tyto měsíce. Výlety bývají doplněny nejruznějšími poznávacími a gastronomickými programy.

Jinou možností je **samostatná plavba**. Ničeho se nemusíte bát, po krátkém zaškolení a seznámení s pravidly komorování zvládne řízení člunu skutečně každý. Na vás zbývá jen vybrat si některý z přístavů, vypůjčit si zde loď a vyplout. Pokud budete chtít na vodě strávit více dní, pak by vás mohla zajímat možnost vypůjčit si **hausbót**.

Celá vodní cesta je také přístupná pro ty z vás, kdo máte **vlastní člun**.



## DALŠÍ INFORMACE

Po celé délce Baťova kanálu najdete mnoho přístavů a přístavišť. Přístaviště slouží ke krátkodobému kotvení lodí, někdy se zde můžete i občerstvit. Přístavy nabízejí možnost dlouhodobého kotvení a řadu dalších služeb, jako je zapůjčení lodí, občerstvení a ubytování.

Komplexní informace o Baťově kanálu získáte na stránkách [www.batacanal.cz](http://www.batacanal.cz) nebo v Informačním centru Baťova kanálu ve Veselí nad Moravou (tel.: +420 518 325 330).

## PŘÍSTAVY

### SPYTIHNĚV

► Přístav a Půjčovna lodí Na Rejdě, [www.pujcovnalodi.cz](http://www.pujcovnalodi.cz), [www.hamboat.cz](http://www.hamboat.cz)

### STARÉ MĚSTO

► Přístav a půjčovna lodí ve Starém Městě, [www.lode-hausboty.cz](http://www.lode-hausboty.cz)

### UHERSKÉ HRADIŠTĚ

► Přístaviště a půjčovna hausbótů, [www.pobytovelode.cz](http://www.pobytovelode.cz)

### VESELÍ NAD MORAVOU

► Přístav a půjčovna lodí ve Veselí nad Moravou, [www.batakanal.cz](http://www.batakanal.cz)

### VNOROVY

► Přístav a půjčovna lodí na plavební komoře Vnorovy I, [www.batuvkanal.cz](http://www.batuvkanal.cz)

## STRÁŽNICE

► Přístav a půjčovna lodí ve Strážnici, [www.batakanalodi.cz](http://www.batakanalodi.cz)

## PETROV

► Přístav a půjčovna lodí pod Žerotínem, [www.batakanal.cz](http://www.batakanal.cz)

► Půjčovna loděk Petrov, [www.vodni-turistika.cz](http://www.vodni-turistika.cz)

## SUDOMĚŘICE

► Přístav a půjčovna lodí Pod Výklopníkem, [www.vyklopnik.er.cz](http://www.vyklopnik.er.cz)

## SKALICA

► Přístav a půjčovna lodí ve Skalici, [www.prvaplavebna.sk](http://www.prvaplavebna.sk)

## HODONÍN

► Přístav U Jezu a půjčovna lodí, [www.pristavisteuju.cz](http://www.pristavisteuju.cz)

## PŘÍSTAVIŠTĚ

### KROMĚŘÍŽ

► Přístaviště a půjčovna lodí v Kroměříži, [www.kromeriz.cz](http://www.kromeriz.cz), [www.mesto-kromeriz.cz](http://www.mesto-kromeriz.cz)

### OTROKOVICE

### NAPAJEDLA

### BABICE

► Přístaviště, Restaurace U rybičky, [www.hamboat.cz](http://www.hamboat.cz)

### HUŠTĚNOVICE

Kunovský les

### KOSTELANY NAD MORAVOU

### UHERSKÝ OSTROH

► Přístaviště a půjčovna lodí v Uherském Ostrohu, e-mail: [a.sasinka@seznam.cz](mailto:a.sasinka@seznam.cz)

### VESELÍ NAD MORAVOU

► Přístaviště Ranč Mississippi river, tel.: +420 736 540 673, +420 733 256 823

► Přístaviště u hvězdárny, [www.hvezdarna-veseli.cz](http://www.hvezdarna-veseli.cz)

### ROHATEC

► Přístaviště Rohatec, e-mail: [lenka\\_teturova@seznam.cz](mailto:lenka_teturova@seznam.cz)

### SKALICA – Perunská lúka



## INSPIRACE PRO VÁS

### PO VODĚ ZE SPYTIHNĚVÍ DO UHERSKÉHO HRADIŠTĚ A ZPĚT

Jednou z velmi oblíbených možností plavby je trasa ze Spytihněví do Uherského Hradiště a zpět. Výlet lze naplánovat jako půldenní nebo celodenní a je možné jej absolvovat v člunu nebo na kanoi. Čluny proplouvají cestou tam i zpět plavebním kanálem se čtyřmi komorami. Na kanoi je možné ze Spytihněví plout po proudu Moravy a plavebním kanálem se vrátit zpět.

► Další informace poskytnete:

Půjčovna lodí Na Rejdě, 763 64 Spytihněv, tel.: +420 603 802 691, e-mail: [hampala@pujcovnalodi.cz](mailto:hampala@pujcovnalodi.cz), [www.pujcovnalodi.cz](http://www.pujcovnalodi.cz), [www.hamboat.cz](http://www.hamboat.cz)

### PIKNIK NA HAUSBÓTU

Jednodenní výpůjčka a plavba na Baťově kanálu a řece Moravě z Veselí nad Moravou přes Strážnici do Petrova spojená s pohledy na historická městečka a vesnice a ochutnávkou vyhlášených specialit. Doporučená doba trvání programu – 9 hodin (9.00 – cca 18.00), vhodné pro skupinu max. 12 osob (s průvodcem jen 11 osob). Nástup v 9.00 v přístavu Veselí nad Moravou, zaučení na loď a předání lodí, plavba po řece Moravě, plavba kanálem do Strážnice, prohlídka křížení kanálu s řekou a naučné stezky, procházka po Strážnici a oběd, plavba směrem na Petrov a pak zpět do Veselí. Alternativně je možná plavba po řece směrem do Uherského Hradiště.

► Další informace poskytnete:

CA Baťův kanál s.r.o., Zámecká 2, 698 01 Veselí nad Moravou, tel.: +420 603 579 456, e-mail: [info@batakanal.cz](mailto:info@batakanal.cz), [www.batakanal.cz](http://www.batakanal.cz)

### SLOVÁCKEM NA LODI A NA KOLE

Týdenní plavba po Baťově plavebním kanálu a řece Moravě kombinovaná s cyklistickými vyjíždkami. Vyplujete z Veselí nad Moravou, poznáte nejvýznamnější slovácká města, na

kole se vydáte do podhůří Chřibů, do Zlína, ke Sv. Antonínku nad Blatnicí i do slovenské Skalice. Pohoda na lodi spojená s prohlídkou památek, volností pohybu na kole a ochutnáním vyhlášených kulinářských specialit. Program je vhodný pro skupiny 3–12 osob.

**1. den:** nástup v 9.00 v přístavu Veselí nad Moravou, zaškolení na loď a převzetí lodí, plavba do Uherského Ostrohu (prohlídka města, oběd), plavba do Starého Města, procházka večerním Uherským Hradištěm  
**2. den:** cyklistický výlet na Velehrad, prohlídka baziliky, archeoskanzen v Modré, oběd, plavba do Spytihněví, posezení na Rejdě  
**3. den:** plavba do Napajedel, prohlídka historického centra, plavba do Otrokovic, cyklistický výlet do Baťova Zlína, prohlídka centra a obchodů, plavba do Spytihněví  
**4. den:** plavba kanálem do Uherského Hradiště a dále po řece do Uherského Ostrohu, cyklistický výlet na Sv. Antonínku a do cukrárny v Ostrožské Lhotě



**5. den:** plavba do Strážnice (oběd, prohlídka města, skanzenu), plavba do Petrova (prohlídka vinných sklepů)  
**6. den:** cyklistický výlet do Skalice a Sudoměřic (prohlídka města, výklopník), plavba do Strážnice (ochutnávka vín ve sklepě)  
**7. den:** cyklistický výlet k oskeruším a na rozhlednu Travičná, plavba do Veselí nad Moravou, vrácení lodí (18.00 hod.)

► Další informace poskytnete:

CA Baťův kanál s.r.o., Zámecká 2, 698 01 Veselí nad Moravou, tel.: +420 603 579 456, e-mail: [info@batakanal.cz](mailto:info@batakanal.cz), [www.batakanal.cz](http://www.batakanal.cz)

Obdobnou plavbu je možno zahájit také v přístavu ve Spytihněví, Starém Městě, Vnorovech, Strážnici či Sudoměřicích.



zdroj: mapa: Baťův kanál, o.p.s.

## LEGENDA:

- neregulovaný úsek vodní cesty
- říční úsek vodní cesty
- kanálový úsek vodní cesty
- plavební komora
- plavební komora plánovaná
- jez
- přístav
- přístaviště
- plánované přístaviště
- sjezd do vody
- cyklostezka podél kanálu
- most



# Na Slovácko také za zdravím a relaxací



*Pokud jste po přečtení předchozích kapitol nabyli dojmu, že se na Slovácku všechno léčí pomocí burčáku, vína, slivovice nebo oskerušovice a že voda se tu používá jen k umývání skleniček, košťů a beček, pak vás musíme vyvést z omylu.*

Užívejte si!

Lázně Hodonín

Slovácko je obdařeno mnoha vodními prameny, jejichž léčivé účinky dobře znali už naši předkové. Již v 16. století jsou zmiňovány Nezdenice jako vyhledávané a navštěvované místo s léčivou sirnatou kyselkou. Sirnaté prameny kdysi pomáhaly léčit také v lázních „U Zdravé Vody“ poblíž Koryčan nebo v lázních „Heliga“ v Čejči. Minerální lázně bývaly také v Petrově a zdejší sirnaté prameny dodnes hojně navštěvují turisté, podobně jako prameny ve Vlčnově a Suché Lozi. Pověstmi o své

léčivé síle jsou ale opředeny prameny a studánky v mnoha dalších koutech Slovácka.

Na pověsti se dnes už nedá tolik, jako na chemické rozborů vod. Kvalitní prameny v Ostrožské Nové Vsi, Buchlovicích Lednici nebo Hodoníně mnohokrát prokázaly své léčivé účinky a zdejší lázeňská zařízení, vybavená nejmodernější technikou, napomáhají nemocným znovu získat zdraví. Stále oblíbenější jsou také wellness pobyty, které umožňují zdravým lidem

v průběhu rekreace obnovit síly – „dobít baterie“. Seznam lázeňských a wellness zařízení na Slovácku se v nejbližší době rozšíří také o Pásohlávky.

Důležitou součástí úspěchu slováckých lázní je i krásné prostředí, možnosti vycházek do přírody a nabídka kulturních a společenských akcí. Ostatně přesvědčte se na vlastní kůži v rámci některého z lázeňských nebo wellness pobytů.



## Buchlovice

### LÁZNĚ LEOPOLDOV

Vznik těchto lázní v podmanivé krajině Chřibů poblíž Buchlovic spadá do počátku 19. století. Za svůj název vděčí Leopoldu Berchtoldovi, majiteli zdejšího panství. Dnešní centrum slouží pouze jako centrum regenerační a relaxační, bez sírné vody. Jsou k dispozici hydromasáže, skotské stříky, perličkové koupele s bylinnými přísadami, tělové peelings, zábaly z mořských řas a bahna z Mrtvého moře.

► Lázně Leopoldov Buchlovice, Smradavka 416, 687 08 Buchlovice, [www.lazneleopoldov.eu](http://www.lazneleopoldov.eu)

## Hodonín

### LÁZNĚ HODONÍN

Moderní lázeňský komplex je situován uprostřed malebného parku v klidové zóně města Hodonína. Poskytuje cílenou léčebně-rehabilitační péči. Specialitou a základním přírodním zdrojem hodonínských lázní je jodobromová minerální voda, která patří mezi nejkvalitnější svého druhu v Evropě. Účinky jodobromové solanky působí blahodárně na pohybové ústrojí, stavy po úrazech a operacích, na neurologický a kardiovaskulární systém, gynekologické potíže a stavy po popáleninách. Lázně nabízí celoroční pobytové programy se zaměřením na léčbu, rehabilitaci, rekondici a relaxaci. Lázeňským hostům jsou k dispozici kavárny s letními terasami, kadeřnický a kosmetický salón, parkovací plocha, půjčovna jízdních kol a nordic walkingových holí, kulturní a společenské akce. Lázně Hodonín jsou ideálním



místem k poznávání krás jihovýchodní Moravy, jejího folklóru a tradic nebo k pořádání kongresů, seminářů či školení.

► Lázně Hodonín, Měšťanská 140, 695 04 Hodonín, [www.laznehodonin.cz](http://www.laznehodonin.cz)

## Lednice



### LÁZNĚ LEDNICE

Moderní rehabilitační zařízení v krásném prostředí Lednicko-valtického areálu poskytuje komplexní léčebné a rehabilitační služby využívající blahodárné účinky přírodní jodobromové minerální vody na pohybový a oběhový systém, na neurologické nemoci, ale i na gynekologické potíže a stavy po popáleninách. Kromě kvalitních ubytovacích a stravovacích služeb mají hosté k dispozici klimatizovanou tělocvičnu, fitcentrum, saunu s vířivkou a protiproudem. Nádherné lázeňské prostředí, příjemný personál a blahodárné účinky minerální vody určitě uspokojí i náročnější klientelu.

► Lázně Lednice, Břeclavská 700, 691 44 Lednice, [www.lednicelazne.cz](http://www.lednicelazne.cz)



## Ostrožská Nová Ves

### SIRNATÉ LÁZNĚ

Lázně poskytují celoročně balneoterapii založenou na sirnatých pramenech, dále komplexní elektrolyčebnou

terapii, individuální a speciální rehabilitační péči. Léčebná voda působí nejen na pohybové ústrojí, ale má příznivý vliv i na kožní onemocnění.

V lázních byl proveden úspěšný výzkum léčby pacientů postižených lupénkou. Lázeňským hostům se přímo v areálu nabízí řada služeb, jako je solárium, pedikúra nebo kosmetika, kde mohou vyzkoušet i místní specialitu – lázeňskou kosmetiku Sinova.

V blízkosti lázeňského areálu se nacházejí známá ostrožská jezera, ideální místo pro koupání. Návštěvníci mohou využít i mno-



ha turistických a cykloturistických stezek v Bílých Karpatech a Chřibech nebo bohaté kulturní nabídky nedalekého Uherského Hradiště.

► Sirnaté lázně Ostrožská Nová Ves s.r.o., Kunovská 664, 687 22 Ostrožská Nová Ves, [www.laznenovaves.cz](http://www.laznenovaves.cz)



♣ Lázně  
♣ Wellness zařízení

# Slovácká města pulzují jedinečným koloritem

Na Slovácku nenajdete velkoměsta, zato tu najdete mnoho měst s jedinečnými památkami, kulturními tradicemi, pohostinností, nabídkou služeb a možností odpočinku. Je to uchvacující kolorit a třebaže historické kořeny řady slováckých měst sahají i více než tisíc let do minulosti, jsou to města současná, pulsující životem.



Láska na celý život

Uherské Hradiště

Na dalších stránkách najdete výběr turistických programů, které vám umožní důvěrně poznat půvab slováckých měst. S jejich objevením můžete začít třeba na severu v trojměstí Uherské Hradiště, Staré Město a Kunovice. Po prohlídce uherskohradištské městské památkové zóny vaše kroky povedou k historické vodní cestě Baťově kanálu a pobyt si můžete zpestřit vyhlídkovým letem z kunovického letiště.

Dále vás čeká Uherskobrodsko. V kraji Komenského nevynechejte v Uherském Brodu návštěvu muzea věnovaného tomuto učiteli národů i města Bojkovice na úpatí Bílých Karpat. Zdejší perla novogotický zámek Nový Světlo otevřela po rozsáhlé rekonstrukci znovu své brány. Odtud můžete pokračovat do východního centra Dolňácka – do Hluku, na Ostrožsko do Uherského Ostrohu, do Veselí nad Moravou dalšího z měst na Baťově kanálu.

Je toho hodně. Tradicemi proslulý Kyjov, Strážnice známá folklorními festivaly, Hodonín rodištěm T. G. Masaryka, Břeclav jako centrum Podluží, a dále města vína a památek – Valtice a Mikulov. Město po městě, oblast po oblasti. Hrozí vám ovšem jedno nebezpečí, že si vás Slovácko získá a z chvilkové známosti se stane láska na celý život.

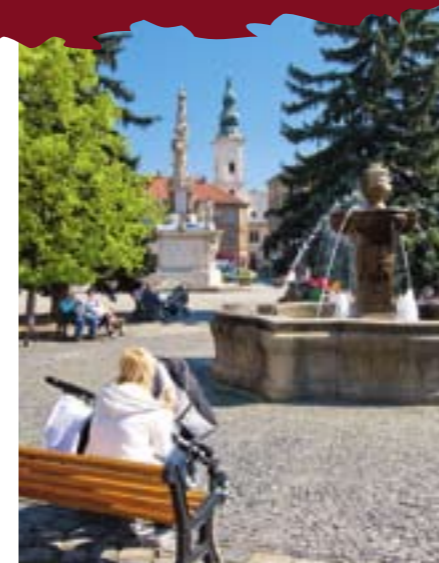

## Uherské Hradiště

Metropole Slovácka, Uherské Hradiště, žije bohatým kulturním životem. Působí tady Slovácké divadlo, Slovácké muzeum a z mnoha zajímavých akcí připomeňme aspoň Letní filmovou školu a Slovácké slavnosti vína a otevřených památek. Za prohlídku stojí městská památková zóna v centru, historické měšťanské vinné sklepy v místní části Mařatice i nedaleká rozhledna.

**Nepřehlédněte:** farní kostel sv. Františka Xaverského, barokní lékárnu U zlaté koruny, renesanční dům U Slunce, Starou radnici ze 13. století, Mariánské náměstí s morovým sloupem z let 1718–1721, gotickou kapli sv. Alžběty, nejstarší dochovanou stavbu ve městě, Františkánský klášter, založený roku 1490, židovskou synagogu, postavenou roku 1875, historické měšťanské vinné sklepy v místní části Mařatice, rozhlednu na Rovnině

## Staré Město

Staré Město kromě archeologických památek nabízí řadu možností pro sportování, cykloturistiku, jízdu na koni nebo plavbu po Baťově kanálu. Za návštěvu stojí především archeologická expozice v Památníku Velké Moravy.

**Nepřehlédněte:** Památník Velké Moravy, archeologickou lokalitu Špitálky, Baťov kanál



## Kunovice

Kunovice se mohou pochlubit Leteckým muzeem a možností vyhlídkových letů či seskoků, ale také tradiční jízdou králů nebo dětským folklorním festivalem Kunovské léto. K zajímavým akcím ve městě patří také škola lidového tance.

**Nepřehlédněte:** kostel sv. Petra a Pavla, Letecké muzeum, letiště, naučnou stezku Kunovský les

## SRDCE SLOVÁCKA VE TŘECH DNECH

- 1. den:** příjezd do Uherského Hradiště, ubytování, procházka městem a prohlídka jeho pamětihodností: kostel sv. Františka Xaverského ► Reduta ► Mariánské náměstí ► kaple sv. Alžběty ► Galerie Slováckého muzea ► Slovácké muzeum, večer v měšťanských vinných sklepech ve čtvrti Mařatice s ochutnávkou vín a posezením u cimbálu
- 2. den:** plavba na Baťově kanálu z přístaviště ve Starém Městě (s možností vyhlídkové nebo piknikové plavby pro skupiny), návštěva Památníku Velké Moravy
- 3. den:** Kunovice, návštěva Leteckého muzea a cyklistický výlet po trase: Kunovice ► Uherské Hradiště-Sady (archeologická lokalita Špitálky) ► Věsky ► Popovice (muzeum krojů) ► Veletiny (areál vinných bůd) ► Hradčovice ► Lhotka (rozhledna) ► Drslavice ► Havříce ► Vlčnov (areál vinných bůd) ► Veletiny ► Podolí ► Mikovice ► Kunovice

## Uherský Brod

Město Uherský Brod, centrum Uherskobrodská, nabízí řadu pamětihodností v čele s Muzeem Jana Amose Komenského. Za pozornost stojí také prohlídka hvězdárny, místního Pivovaru Janáček nebo návštěva moderního aquaparku Delfín.

**Nepřehlédněte:** Muzeum Jana Amose Komenského, japonskou zahradu v areálu muzea, kamenné gotické hradby poblíž muzea, umělecké objekty v přilehlém parku, Mariánské náměstí s morovým sloupem, Galerii Panský dům, barokní dominikánský kostel a klášter Nanebevzetí Panny Marie, barokní farní kostel Neposkvrněného početí Panny Marie, bronzový obelisk „Via Lucis“ Ivana Theimera, historickou budovu radnice s gotickými klenutými sklepy, kostel mistra Jana Husa ze 14. století, hvězdárnu

## Bojkovice

Nejvýznamnější památkou Bojkovic je zámek Nový Světlov, přírodovědné zajímavosti okolí představuje naučná stezka vedoucí údolím Olšavy na hlavní hřeben Bílých Karpat.

**Nepřehlédněte:** novogotický zámek Nový Světlov s parkem a muzeem, kostel sv. Vavřince ze 17. století, sloup Panny Marie z roku 1716, naučnou stezku Bojkovická, přírodní koupaliště Eurocamping Bojkovice

## KRAJEM KOMENSKÉHO

- 1. den:** příjezd do Uherského Brodu, ubytování, krátká procházka městem, večere
- 2. den:** prohlídka pamětihodností města: Muzeum Jana Amose Komenského ► japonská zahrada ► Mariánské náměstí s morovým sloupem ► farní kostel Neposkvrněného početí Panny Marie ► barokní dominikánský kostel a klášter Nanebevzetí Panny Marie
- 3. den:** Bojkovice, prohlídka kostela sv. Vavřince a novogotického zámku Nový Světlov s muzejní expozicí ► naučná stezka údolím Olšavy (16 km)



Uherský Brod



Kyjov

## Kyjov

Kyjov je jedním z center Dolňácka a dějištěm národopisného festivalu Slovácký rok (příští ročník bude v roce 2011). Kyjov a nejbližší okolí nabízí také možnosti jezdeckví, koupání, cykloturistiky nebo „adrenalinové“ využití ve skate parku.

**Nepřehlédněte:** renesanční radnice ze 16. st., renesanční zámeček se sgrafitovou výzdobou a s vlastivědnou muzejní expozicí, kostel Nanebevzetí Panny Marie, sv. Cyrila a Metoděje, barokní sloup Nanebevzetí Panny Marie, chudobinec Dominika Jurovského, atrakce ve Sportlandu Babylon, vyhlídkové lety místního aeroklubu

### VÍKEND NA KYJOVSKU

- 1. den:** příjezd do Kyjova, ubytování, večere  
**2. den:** procházka městem a prohlídka pamětihodností: radnice ► zámeček (muzeum) ► náměstí, odpolední program ve Sportlandu Babylon  
**3. den:** celodenní okruh Kyjovskem pro motoristy: Kyjov ► Ježov (přírodní rezervace Hošťálka, Ježovský lom) ► Žeravice (památník J. A. Komenského) ► Těmice (koupaliště) ► Bzenec (židovský hřbitov) ► Vracov (vinné sklepy, rybník Rašelina) ► Milotice (zámeček, Šidleny) ► Svatobořice-Mistřín (bývalý internační tábor) ► Hovorany (přírodní rezervace Hovoranské louky) ► Žarošice (poutní místo) ► Ždánice (Vrbasovo muzeum, hvězdárna) ► Lovčice (přírodní rezervace U vrby) ► Bukovany (Bukovanský mlýn) ► Kyjov

## Uherský Ostroh

Dominantou Uherského Ostrohu je zámek, který je spolu s historickým náměstím chráněný jako městská památková zóna. Zajímavý je také židovský hřbitov, středisko Li-

dové tradice a řemesla nebo přístaviště na Baťově kanálu.



**Nepřehlédněte:** renesanční zámek s vinotékou, barokní farní kostel sv. Ondřeje, železobetonový most z roku 1928, plavební komora a přístaviště na Baťově kanálu

## Strážnice

Strážnice, bývalá hraniční pevnost, je proslulá jako vinařské centrum, dějiště mezinárodního folklorního festivalu a jižní brána Bílých Karpat. Mezi oblíbené cíle návštěvníků Slovácka patří rovněž zdejší skanzen – Muzeum vesnice jihovýchodní Moravy a zámek s jedinečnou expozicí hudebních nástrojů.

**Nepřehlédněte:** Muzeum vesnice jihovýchodní Moravy (skanzen), zámek s expozicí hudebních nástrojů, Městské muzeum a Muzeum mlynářství, kostel Panny Marie a kostel sv. Martina, židovskou čtvrť, synagogu a hřbitov, modrotiskovou dílnu, přístaviště s možností plavby na Baťově kanálu, přírodní památky Strážnické Pomoraví, Žerotín a Osypané břehy



## doplněno/změněno Napajedla

Osmitisícové město bylo sídlem rozsáhlého panství a o jeho významu vypovídá množství památek soustředěných v městské památkové zóně. Dominantami jsou budova radnice na jejíž výzdobě se podíleli významní umělci Slovácka a pozděně barokní zámek. Ujít si nenechte Hřebčín Napajedla i rekreační areál Pahrbek.



**Nepřehlédněte:** radnice, Muzeum Napajedla, kostel sv. Bartoloměje, vyhlášený Hřebčín Napajedla, zámek Napajedla, nově rekonstruovaný rekreační areál Pahrbek, cyklostezka spojující město až s Kroměříží nebo Hodonínem, přístav a přístaviště na řece Moravě (Baťův kanál)

## Hluk

Město Hluk je jedním z center národopisné oblasti Dolňácko a každé tři roky je dějištěm Dolňáckých slavností písní a tanců s jízdou králů (příští se uskuteční v roce 2011). Z místních pamětihodností stojí za pozornost především původně gotická tvrz a dvě památkově chráněná selská stavení.



**Nepřehlédněte:** raně barokní chrám sv. Vavřince z let 1736–1741, kapličku pod Babí horou z roku 1525, památky lidové architektury – domy č. 283 a č. 284 (ukázka bydlení v selských staveních od 17. století do poloviny 20. století), tvrz zmiřovaná v roce 1303 s muzeem ve věži a „selskou jizbou“

### PRODLOUŽENÝ VÍKEND NA DOLŇÁCKU

- 1. den:** příjezd do Strážnice, ubytování, prohlídka pamětihodností města: radnice ► Městské muzeum ► zámek s expozicí hudebních nástrojů ► Muzeum mlynářství ► kostel P. Marie, večere s ochutnávkou vín a posezením u cimbálu  
**2. den:** plavba po Baťově kanálu do Veselí nad Moravou, prohlídka zámeckého parku a Galerie Joži Uprky, hvězdárna, plavba zpět do Strážnice  
**3. den:** cyklistický výlet: Strážnice ► Vnorovy ► Veselí nad Moravou ► Uherský Ostroh (zámeček, památková zóna, židovský hřbitov) ► Hluk (památky lidové architektury) ► Boršice u Blatnice ► Blatnička ► Kněždub (rodný dům bratří Úprků) ► Tvarožná Lhota (Muzeum oskeruší) ► Strážnice. Motoristickým výletníkům pak doporučujeme trasu obohatit o Kuželov (větrný mlýn – technická památka) a Radějov (rozhledna Travičnáná).  
**4. den:** prohlídka strážnického skanzenu

## Veselí nad Moravou

Ve Veselí si nenechte ujít místní jarmarky, krojované hody, pravidelný festival dechových hudeb a dětský folklorní festival. Za návštěvu stojí také zdejší hvězdárna, muzeum, Galerie Joži Uprky, trojice kostelů v historickém centru města, využít můžete rovněž sportovní centrum, umělou lezeckou stěnu nebo skatepark.



**Nepřehlédněte:** kostel svatých Andělů strážných a klášter servitů, kostel svatého Bartoloměje, Městské muzeum, Galerie Joži Uprky, hvězdárna, Vzdělávací a informační středisko Bílé Karpaty, Baťův kanál

## Hodonín



V Hodoníně, rodišti prezidenta T. G. Masaryka, stojí za návštěvu například Masarykovo muzeum, Galerie výtvarného umění, Muzeum naftového dobývání a geologie nebo zdejší ZOO. Stále větší oblibu získávají Lázně Hodonín a mnoho návštěvníků využívá rovněž širokou nabídku sportovního využití – krytý bazén, koupaliště, sportovní areál, víceúčelovou sportovní halu, zimní stadion aj. **Nepřehlédněte:** ► Masarykovo náměstí s radnicí postavenou ve stylu norimberské secese ► barokní kostel sv. Vavřince a morový sloup ► Masarykovo muzeum v prostorách barokního zámečku ► Muzeum naftového dobývání a geologie ► Galerie výtvarného umění ► Lázně Hodonín ► ZOO Hodonín s pavilonem exotických ptáků, lidoopů, opic, plazů, vlků hřivnatých a expozicí mořského světa ► Centrum vodní turistiky – přístaviště U Jezu, možnosti plavby po řece Moravě na lodi Konstancie

### VÍKEND V HODONÍNĚ

- 1. den:** příjezd do Hodonína, ubytování, prohlídka města: Masarykovo náměstí ► radnice ► barokní kostel sv. Vavřince a morový sloup, večere  
**2. den:** Masarykovo muzeum ► Galerie výtvarného umění, odpoledne plavba po řece Moravě na výletní lodi Konstancie

nebo návštěva Muzea naftového dobývání a geologie, večerní posezení s ochutnávkou v minipivovaru Kunc

**3. den:** Lázně Hodonín (masáže, vířivé a perličkové koupele, elektroléčba) nebo prohlídka zoologické zahrady

## Břeclav



O Břeclavi, centru Podluží, lze hovořit jako o městě sportu a aktivního odpočinku s koupalištěm, krytým bazénem, sportovními areály a řadou tras pro pěší a cykloturisty.

**Nepřehlédněte:** kostel sv. Václava z 90. let minulého století ► Městské muzeum a galerie ► synagogu, židovský hřbitov ► možnost plaveb po Dyji k Janohradu nebo k Pohansku

## Valtice

Valtice jsou městem vína a památek. Zdejší zámek patří k nejcenějším barokním památkám na našem území a v jeho sklepení se nachází Salon vín ČR se stovkou našich nejlepších vín. Město je jedním ze dvou center Lednicko-valtického areálu zapsaného na seznamu míst světového dědictví UNESCO.

**Nepřehlédněte:** barokní zámek Valtice, zámecký park z 18. století, kostel Nanebevzetí Panny Marie ze 17. století, kolonádu na Rajstně, zámeček Rendez-vous

### VÍKEND V LEDNICKO-VALTICKÉM AREÁLU

- 1. den:** příjezd do Břeclavi, ubytování, odpolední procházka městem: farní kostel sv. Václava ► synagoga ► Městské muzeum a galerie ► židovský hřbitov s hrobkou rodiny Kuffnerů a obřadní síní  
**2. den:** plavba lodí od Veslařského klubu k Janohradu, cyklovýlet přes Lednici ke Třem Gráciím, kapli sv. Huberta, Rendez-vous do Valtic (prohlídka města: náměstí s radnicí, kašnou a morovým sloupem ► kostel Nanebevzetí Panny Marie ► zámek ► zámecký sklep – Salon vín ČR ► zámecký park ► kolonáda na Rajstně ► Vinné sklepy Valtice – Křížový sklep, ochutnávky vín ► náměstí)

**3. den:** plavba lodí z Břeclavi (Kulturní dům) k Pohansku a zpět, prohlídka Pohansku a naučné stezky

## Mikulov

Starobylý Mikulov, hlavní centrum Mikulovské vinařské podoblasti, nabízí řadu zajímavých památek v historickém centru, na zámku muzeum s vinařskou expozicí a obřím sudem, ale také mnoho kulturních akcí, například výtvarné sympozium „dílna“ nebo kytarový festival. K přírodním zajímavostem patří zpřístupněná jeskyně Na Turoldu.

**Nepřehlédněte:** zámek Mikulov s několika expozicemi a zámecký sklep s obřím sudem, zámecký park s kašnou, malou botanickou a růžovou zahradou, náměstí se sousoším Nejsvětější Trojice, kašnou, kanovníckými domy a renesančním sgrafitovým domem, kostel sv. Václava s kostnicí, Svatý kopeček s křížovou cestou, kostelem sv. Šebestiána a zvonicí, vyhlídkovou věž Kozí hrádek, Husovu ulici (bývalou židovskou čtvrť) se synagogou a rozsáhlý židovský hřbitov, jeskyni Na Turoldu, nejvýznamnější zimoviště netopýrů v českých zemích

### VÍKEND V MIKULOVĚ

- 1. den:** příjezd do Mikulova, ubytování, večerní procházka městem a posezení ve vinném sklepě nebo vinotéce  
**2. den:** prohlídka pamětihodností: náměstí ► kostel sv. Václava ► kostnice ► Dietrichsteinská hrobka ► židovský hřbitov ► Kozí hrádek (vyhlídka), jeskyně Na Turoldu a naučná stezka s geoparkem  
**3. den:** procházka zámeckým parkem ► zámek Mikulov (expozice Regionálního muzea, obří vinný sud) ► synagoga ► židovská čtvrť, procházka na Svatý kopeček (poutní místo)



Mikulov

Hledáte-li zajímavé místo pro uspořádání kongresu, odborného semináře nebo firemní akce nemůžete minout Slovácko. Svoji specifickou nabídkou zajímavých prostor, pestrou nabídkou ubytování a prolínání folkloru, vína, památek a outdoorových aktivit nemá v České republice srovnatelnou konkurenci. Přesto má ale ještě něco navíc. Vyhlášenou slováckou pohostinností!

## Slovácká pohostinnost je vyhlášená

Profesionalita  
a  
odpovědnost

Buchlovice-Smradávka

Na Slovácku najdete všestranně vybavené exkluzivní jednací prostory na hradech, zámcích nebo v barokní jezuitské koleji i intimnější prostředí menších sálů. Slovácko vám ale nabídne prostředí a služby, které zvýší prestiž a unikátnost vaší akce. Mohou to být plavby po Baťově kanálu spojené s kulinářskými zážitky za doprovodu cimbálové muziky. Mohou to být řízené degustace ve sklepích velkých vinař-

ství nebo speciální ochutnávky v atmosféře malých rodinných sklípků. Mohou to být adrenalinové zážitky a soutěžní klání. Vybrat si můžete z mnoha variant tradičních i netradičních doprovodných programů – outdoorových, folklorních nebo s vinařskou tematikou. Záleží jen na vás.

Mistři šéfkuchaři pro vás připraví to nejlepší ze slováckých specialit – nebo

cokoli jiného podle vašeho přání. Nabídka ubytování je rozmanitá od nejkvalitnějších \*\*\*\* zařízení až po zařízení nabízející standardní ubytovací služby. Zkušené produkční firmy, které důvěrně znají místní nabídku vám dokáží „ušít na míru“ akci přesně podle vašich představ. Postavte svůj seminář, firemní akci, kongres na slováckou pohostinnost. Bude zárukou vašeho úspěchu.



### Doporučené programy pro firemní klientelu

#### I. SLOVÁCKÁ REDUTA

**1. den:** příjezd do Uherského Hradiště, ubytování, uvítání, občerstvení, prohlídka královského města s průvodcem (Mariánské náměstí s kostelem sv. Františka Xaverského, barokní lékárna U zlaté koruny, synagoga, Stará radnice, dům U Slunce), večerní posezení ve vinném sklepě s ochutnávkou vín, cimbálovou muzikou a slováckými specialitami  
**2. den:** celodenní jednání přímo v centru Uherského Hradiště – v Redutě, jedním z nejexkluzivnějších prostor na celém Slovácku (zrestaurovaný historický objekt bývalé barokní jezuitské koleje na Masarykově náměstí s maximální kapacitou 260 míst), občerstvení, večerní komponovaný program dle požadavků klienta (na Baťově kanálu, buchlovickém zámku, v pivovaru Janáček v Uherském Brodě apod.)  
**3. den:** dopolední program v Leteckém muzeu v Kunovicích, outdoorové aktivity (tandemové seskoky, vyhlídkové lety), občerstvení, ukončení akce

#### II. KOUZLO HODONÍNSKA

**1. den:** příjezd a ubytování v Kyjově nebo Hodoníně, sportovní aktivity (squash, tenis, bowling), uvítací večere, večerní společenský program  
**2. den:** transfer do Milotic, jednání na zámku, občerstvení, odpolední prohlídka zámku s komponovaným folklorním programem, cyklovýlet do Dubňan – cca 5 km (řízená

degustace se sommelierem, prohlídka vinohradů a vinného sklepa, tradiční moravské občerstvení, cimbálová muzika), návrat do hotelu

**3. den:** transfer do Milotic, jednání na zámku, občerstvení, Baťův kanál (plavba do Strážnice s programem), večere ve stylu „slovácké zabijačky“ s ochutnávkou strážnických vín, návrat do hotelu

**4. den:** sportovní a soutěžní dopoledne ve Sportlandu Babylon ve Strážovicích

#### III. KONGRES NA ZÁMKU V MIKULOVĚ

**1. den:** příjezd, uvítací přípitek, informace, ubytování, program na zámku (jednání ve velkém zámeckém sále), občerstvení, historický program (šermířské vystoupení, hradní stráž, noční prohlídka zámku s bílou paní, ochutnávka vín u obřího sudu, raut, ohňostroj, dobová hudba)  
**2. den:** jednání na zámku, občerstvení, výlet do Lednice (prohlídka zámku, skleníku a zámeckého parku), posezení ve vinném sklípku (ochutnávka vín s rautem ve stylu snoubení vín s pokrmy, cimbálová muzika)  
**3. den:** prohlídka města Mikulova s průvodcem

#### KONFERENCE NEJEN V ZÁMECKÝCH PROSTORÁCH

Zámecká sídla rodu Lichtenštejnů v Lednici a Valticích, barokní zámek Mikulov, barokní šlechtické sídlo v Miloticích, tvrz v Čejkovicích, nádherné prostory Reduty v Uherském Hradišti – to je jen malý zlomek z nabídky exkluzivních prostor pro váš kongres, odbornou konferenci nebo firemní akci na Slovácku. Nabízíme přitažlivou atmosféru místa, špičkové kongresové vybavení, kvalitní produkční zázemí a osvědčené i netradiční doprovodné programy. Stačí si jen vybrat.

#### Další ukázkové programy pro firemní klientelu:

- ▶ Ve stínu slovácké oskoruše
- ▶ Setkání pod buchlovskými kopci
- ▶ Mezi Brnem a Bratislavou
- ▶ Pod ochranou templářských rytířů
- ▶ Mezi Brnem a Vídní aj.

### Doporučené jednací a kongresové prostory

#### HODONÍN A OKOLÍ

**Čejkovice:** Hotel Zámek, Hotel Albor  
**• Hodonín:** Hotel Krystal, Hotel Panon, Dům kultury, Masarykovo muzeum (sál Evropa), Lázně Hodonín

#### HUSTOPEČE A OKOLÍ

**Bořetice:** Hotel Kraví hora  
**• Hustopeče:** Hotel Centro, Hotel Rustikal  
**• Kurdějov:** Hotel Kurdějov

#### KYJOV A OKOLÍ

**Bukovany:** Bukovanský mlýn • **Bzenec:** Hotel Junior • **Kyjov:** Hotel Club, radnice  
**• Milotice:** zámek Milotice

#### LEDNICKO-VALTICKÝ AREÁL

**Břeclav:** Hotel Rose, Hotel Imos, Penzion Rotunda • **Lednice:** zámek Lednice (Rytířský sál), Janův hrad, Relax hotel Štokr, My Hotel, Penzion Onyx • **Valtice:** zámek Valtice (konírna), Hotel Hubertus, Dianin chrám

#### MIKULOV A OKOLÍ

**Dolní Dunajovice:** Kongresové centrum Dr. Karla Rennera • **Mikulov:** zámek Mikulov (kongresový sál a sala terrena), kinosál, Hotel Marcinčák, Hotel MBZ M Mikulov, Hotel Eliška, Hotel Zámeček, Hotel Tanzberg, Hotel Templ • **Pavlov:** Hotel Iris, Hotel Pavlov

#### UHERSKÉ HRADIŠTĚ A OKOLÍ

**Buchlovice:** Hotel Buchlov park, Hotel Buchlovice • **Staré Město:** Hotel Synot  
**• Uherské Hradiště:** Reduta (historický sál), Klub kultury, Přednáškové centrum Slováckého muzea, Hotel Slunce, BW Hotel Grand, Hotel Koníček, Kino Hvězda  
**• Uherský Brod:** Dům kultury • **Velehrad:** Hotel Mlýn

#### VESELÍ NAD MORAVOU A OKOLÍ

**Radějov:** Hotel Radějov, Penzion Rose-ta • **Strážnice:** Hotel Strážnice, zámek Strážnice (Rytířský sál a salonky), Muzeum vesnice jihovýchodní Moravy – skanzen (barokní pivovar) • **Veselí nad Moravou:** Bowling city (sál)

#### ▶ Organizace kongresů a firemních akcí na Slovácku:

**Amber travel** – partnerská cestovní kancelář regionu Slovácko  
Náměstí 30, 692 01 Mikulov,  
tel.: +420 519 512 202,  
e-mail: info@ambertravel.cz,  
www.slovacko.cz/ambertravel



Mikulov



**LEGENDA**

- dálnice, rychlostní silnice, - s nájezdem, ve výstavbě
- vícepruhová silnice, ve výstavbě
- silnice I. a II. třídy s číslem
- ostatní silnice a cesty
- železnice se stanicí
- potok, vodní plocha, řeka
- vodní kanál, vinice
- vojenský výcvikový prostor
- státní hranice, hranice kraje
- letiště
- čerpací stanice, -s LPG, LPG
- hranice CHKO
- hranice přírodního parku
- hranice Lednicko-valtického areálu
- hranice biosférické rezervace
- turistické informační centrum
- památka lidové architektury
- lidová řemesla
- entografické muzeum
- významná folklórní akce
- jarmark
- archeologická památka
- hrad, zřícenina, tvrz
- poutní místo
- židovská památka
- muzeum
- galerie
- pam. vinařské architektury
- vinařská expozice
- Národní salon vín
- vinařská akce
- přírodovědná expozice
- rozhledna
- jeskyně
- pletčovník lodi
- koupání v přírodě, koupaliště
- krytý bazén
- létatí
- balonové létání
- rybolov
- lyžování
- myslivost
- jezdeckví
- střelba
- sportovní centra
- lázně
- wellness

1 : 250 000 0 1 2 3 4 5 km © Copyright SHOCART

# Turistická informační centra

## BOJKOVICE

INFORMAČNÍ CENTRUM MIKROREGIONU  
BOJKOVSKA  
Sušilova 952, 687 71 Bojkovice  
tel.: +420 572 610 420  
e-mail: infocentrum@bojkovice.cz  
www.mikroregion-bojkovsko.cz

## BŘECLAV

TURISTICKÉ INFORMAČNÍ CENTRUM  
U Tržiště 8 (Lichtenštejnský dům)  
690 02 Břeclav  
tel./fax: +420 519 326 900  
e-mail: info@breclav.org  
www.breclav.org

doplněno/změněno

## BUCHLOVICE

TURISTICKÉ INFORMAČNÍ CENTRUM  
náměstí Svobody 24, 687 08 Buchovice  
tel./fax: +420 572 595 996  
e-mail: tic@buchovice.cz  
http://tic.buchovice.cz

## HODONÍN **RTIC**

INFORMAČNÍ CENTRUM MĚSTA  
HODONÍNA  
Národní třída 36, 695 01 Hodonín  
tel.: +420 518 351 437, fax: +420 518 352  
577  
e-mail: info@muhodonin.eu  
www.hodonin.eu

## HUSTOPEČE

TURISTICKÉ INFORMAČNÍ CENTRUM  
Dukelské náměstí 23, 693 01 Hustopeče  
tel.: +420 519 412 909, +420 725 534 024  
e-mail: infocentrum@hustopece-city.cz  
www.hustopece-city.cz

## KUNOVICE

MĚSTSKÉ INFORMAČNÍ CENTRUM  
Na Rynku 886, 686 04 Kunovice  
tel./fax: +420 572 549 999  
e-mail: mic@mesto-kunovice.cz  
www.mesto-kunovice.cz

## KYJOV **RTIC**

INFORMAČNÍ CENTRUM MĚSTA KYJOVA  
Svatoborská 26, 697 01 Kyjov  
tel.: +420 518 323 4409, +420 602 155 679  
e-mail: info@mukyjov.cz  
www.ickyjov.cz

doplněno/změněno

## LEDNICE

TURISTICKÉ INFORMAČNÍ CENTRUM  
Zámecké náměstí 68, 691 44 Lednice  
tel./fax: +420 519 340 986  
e-mail: tic@lednice.cz  
www.lednice.cz

## MIKULOV **RTIC**

TURISTICKÉ INFORMAČNÍ CENTRUM  
Náměstí 1, 692 01 Mikulov  
tel./fax: +420 519 510 855  
e-mail: tic@mikulov.cz  
www.mikulov.cz

doplněno/změněno

## NAPAJEDLA

TURISTICKÉ INFORMAČNÍ CENTRUM  
Na Kapli 387, 763 61 Napajedla  
tel.: +420 577 944 247,  
+420 737 230 563,  
e-mail: infocentrum@napajedla.cz  
www.napajedla.cz

## PASOHLÁVKY

TURISTICKÉ INFORMAČNÍ CENTRUM  
691 22 Pasohlávky  
tel./fax: +420 519 427 624  
e-mail: tic@pasohlavky.cz,  
info@pasohlavky.cz  
www.pasohlavky.cz

## RADĚJOV

INFORMAČNÍ CENTRUM RADĚJOV  
Radějov 161, 696 67 Radějov  
tel./fax: +420 518 337 828  
e-mail: kancelar@radejov.cz  
www.radejov.cz

## STARÉ MĚSTO

MĚSTSKÁ KNIHOVNA A INFORMAČNÍ  
CENTRUM  
Za Radnicí 1823, 686 03 Staré Město  
tel./fax: +420 572 541 009  
e-mail: knihstmesto@uh.cz,  
info@staremesto.uh.cz  
www.stminfo.uh.cz

## STRÁNÍ

INFOCENTRUM STRÁNÍ-KVĚTNÁ  
Rubanice 877, 687 65 Strání  
tel./fax: +420 572 695 240  
e-mail: mic@strani.cz  
www.strani.cz

## STRÁŽNICE

TURISTICKÉ INFORMAČNÍ CENTRUM  
STRÁŽNICKO  
Vinohradská 35, 696 62 Strážnice  
tel.: +420 518 325 721, +420 722 804  
151  
e-mail: info@straznicko.cz  
www.straznicko.cz, www.straznice-mesto.  
cz

## UHERSKÉ HRADIŠTĚ **RTIC**

MĚSTSKÉ INFORMAČNÍ CENTRUM  
Masarykovo nám. 21,  
686 01 Uherské Hradiště  
tel.: +420 572 525 525–6  
fax: +420 572 525 527  
e-mail: mic@uherske-hradiste.cz  
www.slovacko.cz,  
www.uherske-hradiste.cz

## UHERSKÝ BROD

doplněno/změněno

MĚSTSKÉ INFORMAČNÍ CENTRUM  
Mariánské náměstí 2187, 688 01 Uherský  
Brod  
tel.: +420 572 615 125, fax: +420 572 615  
112  
e-mail: mic@ub.cz  
www.uherskybrod.cz, www.turista.ub.cz

## UHERSKÝ OSTROH

INFORMAČNÍ CENTRUM PŘÍZÁMČÍ  
Zámecká 24, 687 24 Uherský Ostroh  
tel.: +420 572 503 960, +420 724 159 213  
e-mail: tic@ostrozsko.cz  
www.ostrozsko.cz

doplněno/změněno

## VALTICE

TURISTICKÉ INFORMAČNÍ CENTRUM  
náměstí Svobody 4, 691 42 Valtice  
tel./fax: +420 519 352 978  
e-mail: tic@valtice.eu  
www.valtice.eu

## VELKÉ PAVLOVICE

TURISTICKÉ INFORMAČNÍ CENTRUM  
Hlavní 9, 691 06 Velké Pavlovice  
tel.: +420 519 428 149  
e-mail: infocentrum@velke-pavlovice.cz  
www.velke-pavlovice.cz

## VESELÍ NAD MORAVOU

INFORMAČNÍ CENTRUM BAŤOVA  
KANÁLU  
Zámecká 2, 698 01 Veselí nad Moravou  
tel.: +420 518 325 330  
e-mail: abk@batacanal.cz  
www.batacanal.cz  
VZDĚLÁVACÍ A INFORMAČNÍ  
STŘEDISKO  
BÍLÉ KARPATY, o. p. s.  
Bartolomějské nám. 47,  
698 01 Veselí nad Moravou  
tel.: +420 518 322 545,  
fax: +420 518 324 792  
e-mail: visbk@bilekarpaty.cz  
www.bilekarpaty.cz/vis

## VLČNOV

TURISTICKÉ INFORMAČNÍ CENTRUM  
PRO VÝCHODNÍ SLOVÁCKO  
Klub sportu a kultury Vlčnov  
Vlčnov 186, 687 61 Vlčnov  
tel./fax: +420 572 675 130  
e-mail: ksk@vlcnov.cz  
www.ksk.vlcnov.cz/ic

## ŽDÁNICE

INFOCENTRUM ŽDÁNICE  
Městečko 18, 696 32 Ždánice  
tel.: +420 518 633 412  
e-mail: infocentrum.zdanice@centrum.cz  
www.infocentrumzdanice.cz

Podrobné informace o ubytování a dalších službách, zajímavostech, kulturních akcích a další užitečné informace, například o dopravě do regionu, najdete i na serveru [www.slovacko.cz](http://www.slovacko.cz).